迎新年 庆元旦

原价~~398元~~ 现价仅售158元 抢购价仅限7天

康神项圈特大优惠活动

扔掉万元铂金链 白领丽人换项圈

在长沙某家上市公司当高管的李女士近日做出一个惊人举动，将价值万元的铂金项链送给朋友，自己却戴一条来自日本的项圈。

前不久，李女士在石家庄进行商务考察，发现石家庄许多人脖子上都戴一条项圈，接待她的刘总同样也戴了一条这样的项圈，手上也戴着红色的手链，很时尚，好奇的李女士就向刘总打听为什么这么多人都戴一条这样的项圈？

原来，这不是一条普通的项圈，它不仅外观时尚大气，还能缓解疲劳，解决颈腰椎病，还能降血脂，如此神奇的项圈李女士还是头一回听说，虽然半信半疑，看朋友戴在脖子上，想到几天的考察下来，不仅精力充沛，一点不觉疲倦外，就连多年的颈椎病也消失了，简直太神奇了，李女士将最近刚买的价值万元的周大福铂金项链作为礼物送给朋友，自己每天都戴上这条神奇的项圈。

据了解，这款日本原装进口的康神锗钛能量项圈不仅能缓解颈椎疼、肩膀酸等还能减少电脑辐射等，其功效非常神奇，从体育健儿到演艺明星，从商界名流到普通百姓，康神锗钛能量项圈正以不可阻挡之势席卷全球，巨资引进的康神锗钛能量项圈已经来到长沙了，欲了解更多详情，可直接致电0731 86373588 86549588咨询。

开车爽 打牌兴 睡觉香 上网不困 戴条项圈精神爽

远离电磁辐射 商务人士信赖康神锗钛能量项圈

手机、电脑辐射时，其数值竟高达900左右，无处不在的电磁辐射，常常让人感到头晕眼花、失眠、心烦意乱、脾气暴躁……

现在戴上康神锗钛能量项圈，独有的水溶钛能完全消除电磁辐射，打电话，用电脑也不怕辐射了。

司机易疲劳，戴康神锗钛能量项圈开车一天不觉累

一脚离合，一脚刹车，长期保持一个姿势的司机一族，脖子疼、腰酸、眩晕，出现幻觉。

司机张师傅最近戴上康神锗钛能量项圈，头晕目眩现象消失了，疲劳感没有了，开起车来得心应手，就连多年的颈椎病也不治而愈。

治颈椎 防辐射 抗疲劳

康神项圈 买一送一 震撼长沙

精品情侣款

时尚负离子系列 更多色彩 更多选择

风靡全球的康神锗钛能量项圈，不仅让体育明星着迷，就连娱乐明星也青睐有加。

不光是社会名流，娱乐明星们对康神锗钛能量项圈着迷，普通大众对康神锗钛能量项圈着迷程度更是热情高涨，从日本一引进中国，康神锗钛能量项圈立即在北京、上海、大连、深圳这些时尚都市掀起抢购风潮，在长沙上市以来狂销数千万条，销售业绩令人咋舌，这股抢购风近日吹到长沙遭疯抢，药店变超市。

戴上既时尚，又保健，价格还便宜，这就是康神锗钛能量项圈热销的原因。"戴上它，时尚大方同，还能将颈、肩、腰椎疼大大缓解，疲劳、酸胀统统一蒙搞定，这样的好事，为什么不买？"一位来项圈的某企业高管这样说。

时尚健康

8类人群宜戴神奇康神项圈

1. 长时间伏案工作，腰椎、颈椎酸疼者
2. 经常运动，肌肉酸疼者
3. 工作、学习压力大、精神紧张、健忘者
4. 免疫力低下、易疲劳、易感冒、手脚常冰凉者
5. 烟酒过度、生活习惯不规律，经常熬夜的人群
6. 经常接触电脑、手机等辐射的人群
7. 高血压、高血脂、高血糖等心脑血管病患者
8. 长时间失眠多梦者

5分钟按摩1600次 神奇的颈部"按摩师"

戴上康神锗钛能量项圈，锗钛水溶球就会在肩颈腰处以380度的方向连续发出变频电流，交叉推揉整个肩、颈、腰部，脊椎血液循环，减轻腰肌劳损，真正改善脖子僵、肩膀酸痛等一系列问题，同时电流还会向下发力，使颈椎挺直14至22度。

不仅如此，戴上康神锗钛能量项圈，就好像给自己请了一个颈部按摩师，随时随地帮你持续按摩理疗，戴上5分钟，就相当于按摩1600次，真正让你解除疲劳，除酸痛、颈、肩、腰椎完全放松，长期得不到治疗的颈椎、腰椎、肩周炎以及疲劳综合症，戴上康神锗钛能量项圈，一切都统统搞定。

项圈一戴，颈肩真不疼了 康神锗钛能量项圈戴好颈椎病

头晕、头痛、脖子僵硬，晚上睡觉一侧身肩膀就像散了架似疼，上医院做牵引，一次好几百，还不见得有效。

自从戴了康神锗钛能量项圈，才5分钟时间，脖子就能慢慢转动了，戴了一个星期，头晕、头痛的症状完全消失，精神头也足了，肩膀也能随意转动了，一个月时间，疼痛完全消失了，脖子真的像天天在做按摩一样舒服。

负离子时尚版 负离子系列 负离子系列

尊贵纯锗钛项链 情侣女款 情侣男款

上市最早 款式最全 国际SGS认证 经常被模仿 从未被超越

迎新年 庆元旦

康神项圈特大优惠活动

康神项圈 买一送一

原价~~398元~~

现价仅售 **158元**

活动时间：元月1日--元月7日

抢购价仅限7天

☆买康神负离子项圈可赠价值198元的奥斯力项圈一条。

☆单买奥斯力项圈仅需88元一条，请到指定地点购买谨防假冒。

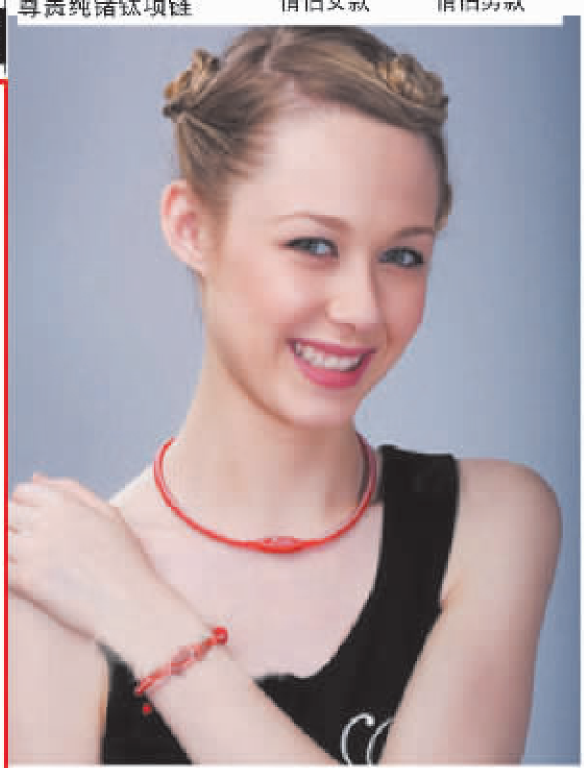

1>治颈椎 2>祛疼痛 3>防辐射 4>抗疲劳 5>调血压

订购热线：0731-86373588 86549588（市内免费送货 外地免费邮购）

活动地址

长沙市
东塘楚仁堂大药房（[illegible]）
平和堂药号（[illegible]）
仁寿堂药号（[illegible]）
火车站楚明堂大药房（[illegible]）
楚仁堂大药房（[illegible]）
新一佳药品专柜（[illegible]）
湘浩大药房枫林店（[illegible]）
康寿大药房：汽车西站进站口对面
红星：步步高药品专柜
南门口好又多药号
火星镇远大路63号楚济堂大药房
汽车南站：楚仁堂（[illegible]）
井湾子：崇源堂大药房（[illegible]）
马王堆：银港水晶城（[illegible]）
黄金海岸：芝草大药房
开福区：楚明堂大药房（[illegible]）
观沙岭：新一佳楚明堂大药房
中联药房：韶山南路家乐福三楼入口
五一路长沙大厦新一佳大药房（[illegible]）
浏阳：济民大药房：车站路（[illegible]）
红华堂大药房（市北正中路21、23号）
福寿昌医药站（[illegible]）
望城：济生大药房（[illegible]）
宁乡：神洲大药房（[illegible]）
株洲：
人民药店中心店（[illegible]）
株百人民药店（[illegible]）
人民药店（[illegible]）
人民药店东都店（[illegible]）
湘天桥人民药店（[illegible]）
仙康堂大药房（[illegible]）
湘潭：福寿昌医药店（[illegible]）
福寿昌医药堂（河东建设南路[illegible]）
营青药号（[illegible]）
常德：民康药号（[illegible]）
民康药号（[illegible]）
岳阳：上好友南医药商场
步行街你好大药房（[illegible]）
衡阳：
国盛药号（[illegible]）
兴富康大药房（[illegible]）
江东国泰药号（[illegible]）
益阳：
大海棠家家康大药房（[illegible]）
镇头镇：利康人药房（四医院对面）
七里桥金辉大药房（[illegible]）
娄底：天天好大药房（[illegible]）
涟源：康乐安大药房（[illegible]）
新化：上海大药房（[illegible]）
冷水江：新天地大药房 双峰：九点堂大药房
吉首：博爱大药房
张家界：御生堂连锁各林大药房（[illegible]）
怀化：东方大药房（[illegible]）
永州：冷水滩区五洲药房（[illegible]）
零陵区福寿堂大药房（[illegible]）
邵阳：大医生药房（[illegible]）
时珍大药房（[illegible]）