明星当临时爸妈，孩子独立完成任务

电视台开启亲子模式

网友：别折腾孩子了

哪个节目火，绝大部分人都知道接下来将看到什么节目了。感谢电视台，让普通人成了预言家。

《爸爸去哪儿》火了后，各电视台开启了亲子模式，据统计，接下来将有20多档亲子节目相继亮相。哪怕现有的节目，都准备在里面注入童趣内容，这种形似的节目蜂拥而上，它们都能如愿分到一杯羹吗？

现象
这次，电视台都玩童趣

虽然广电总局的限娱令下了一道又一道，但是电视台跟风、扎堆的顽疾无法破。

夏天，我们的耳膜大受轰炸：《中国好声音》、《快乐男声》、《中国梦之声》、《最美和声》、《中国最强音》、《中国星力量》、《我的中国星》……

秋天，电视台要玩童趣了，《爸爸去哪儿》火了后，亲子类节目数量将登峰造极。据统计，陆续会有20多档亲子节目播出，青海卫视的《老爸老妈看我的》、陕西卫视的《好爸爸坏爸爸》、浙江卫视已有的《人生第一次》、《我不是明星》、《星星知我心》，还有《我猜我宝贝》、《辣妈学院》、《爸爸请回答》、《宝贝看你的》……

有的卫视还在现有节目中添加童趣环节，如东南卫视《超人13猜》在每期13道题中有一道“儿童题”，拍摄主角锁定3—5岁的幼儿园孩童，让孩子们在没有父母的陪同下接受各种考验。《同桌向前冲》、《年代秀》等也都融入了一定的童真元素。

声音
拜托，别折腾孩子了

这么多亲子节目中，有多少能让观众手中的遥控器停留片刻？历史已告诉我们，观众的抛弃也是无情的：无数相亲节目最终只有《非诚勿扰》一枝独秀；歌唱节目中，观众只爱一线卫视的两三档节目。以至于当观众看到亲子节目铺天盖地时，一些网友呼吁，“拜托，别折腾孩子了，喜欢《爸爸去哪儿》只是好奇明星子女的生活隐私，不要让孩子的童趣成为一种讨好大人的表演。”

从“模仿秀”到“模仿潮”，中国综艺节目的原创能力实在可怜，热衷爆料各卫视内幕的“舞美师”却以电视台的视角提供了另一种思维方式，“我觉得，这么多电视台做亲子节目，可以把‘亲子’这个市场一起给做大。另外，我们应该允许那些连自己的制作团队都没有的二三线卫视有跟风学习练兵的机会。”

■三湘华声全媒体记者 袁欣

好爸爸任贤齐下周来长开唱

2013任贤齐“飙”世界巡回演唱会长沙站11月2日将在湖南国际会展中心举行，演唱会前夕，他接受了记者的采访。

近日，大型明星亲子生存体验真人秀节目《爸爸去哪儿》让亲子教育、父子关系成为大家热议的话题。已经是两个孩子父亲的任贤齐颇有感触。问到如何教育子女，任贤齐坦言还在学习，跟孩子的相处方式像朋友。任贤齐说：“因为我很少有时间在家，如果太严厉，担心孩子不理我。我还在学习如何当好父亲，回想以前我怎么‘对付’我的父亲，开始担心孩子以后会怎样‘对付’我。”任贤齐说，与孩子的相处让自己改变很多，成熟很多，“曾经我的性格里充满了叛逆和好斗，有了孩子就是多了甜蜜的负担，以前喜欢刺激的运动，但现在每次做这些运动，脑子里都会想，为了孩子我应该把速度放慢一点，为了他们保重自己。”记者从演唱会主办方了解到，任贤齐长沙演唱会继上周780元、380元的门票售罄后，本周280元的门票也已售罄，只剩少量980元、580元的门票，喜欢小齐的歌迷需抓紧时间了。

■三湘华声全媒体记者 黄煌
实习生 邵琦

牛仔衣服的百种可能

秋天是穿牛仔衣裤的好时节，怎么穿更好看？这些模特告诉你，有一百种可能。

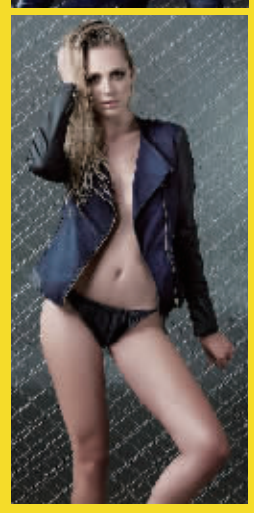

娱乐大嘴巴

章子怡汪峰赴寿宴

据网友爆料，章子怡、汪峰近日现身某饭店，为友人长辈祝寿。据现场目击者描述，汪峰、章子怡在宴会上坐在一起，与其他友人相聊甚欢。当天，汪峰身穿一件白色T恤，章子怡则戴眼镜，两人不约而同地以“休闲”风格示人。

大嘴巴：好吧，爱情就是一场游戏，两人玩得HIGH就行！

大S汪小菲泰国还愿

近日，有网友拍到大S汪小菲夫妇到泰国的庙里还愿，网友分析二人是感激求子成功，赴庙还愿。

据了解，婚后大S一直努力怀孕，不过因为之前拍戏日夜颠倒，而且又长期吃素，导致迟迟无法受孕。近日终于传出好消息，称大S确定怀孕。

大嘴巴：好吧，怀孕是件大喜事，恭喜两人如愿。

■三湘华声全媒体记者 袁欣

万圣节到
恐怖悬疑片“开会”了

10月31日西方传统“鬼节”万圣节将近，这让中国的电影市场似乎也受到些许影响，在被光棍节档期的爱情片“轰炸”之前，近日上映的新片多以重口味为主。10月24日，“女汉子”动作电影《铁血娇娃》和犯罪悬疑片《制服》就分别在长沙潇湘国际影城（阿波罗旗舰店）和长沙银兴乐天影城举办了看片会。

当“女汉子”成为越来越多的人给自己贴上的新标签，《铁血娇娃》或许会让你对这个词有新认识。这部余男、邹兆龙、潘霜霜等人主演的动作片讲述了一队以余男为首的美女探险队在泰国原始丛林进行探险时，遭遇国际雇佣兵与土著部落暴力冲突的故事。比起略带“雷点”的剧情，或许片中几位“女汉子”的性感穿着和漂亮身手会更对你胃口，影片将在11月1日上映。另一部犯罪悬疑片《制服》则将在10月29日上映，影片主打高智商犯罪和动作题材，讲述一起都市里发生的离奇连环杀人案，任达华、徐若瑄和颖儿三位主演既要在案情中斗智斗勇，更会在感情上产生了避不开的纠葛。

此外，西方万圣节期间，你还能在长沙各大影城看到《冷瞳》、《诡婴吉咪》等多部恐怖类型的新片。

■三湘华声全媒体记者 吴名慧
实习生 邵琦

报纸发行全省 网上发布全国 一个电话 立刻上门 华声在线同步发布

鼎极分类信息

长沙总部刊登热线 13875895159 0731-84464801
业务QQ：602058576
40元/行起（公告从高） 每行按13个字计

郑重提示：本栏信息不作法律依据，请慎重核对对方身份、资信，切勿盲目经济往来 星沙点：13607490384 宁乡点：87879018 岳阳点：15907300988

公告声明

遗失声明
长沙飞航电子科技有限公司遗失国税税务登记证正本，税号：**430111587046883** 声明作废。

遗失声明
唐国荣遗失烟草专卖零售许可证正副本，证号 **430101111030**，声明作废。

遗失声明
李鹏遗失广州本田车架号 **LHGGM2631D2020368**，锋范车合格证，证号 **WDLOX1302364100**，声明作废。

注销公告
根据公司股东会议决定，本公司决定注销，为保护债权人的合法权益，请债权人自本公告登报之日起 **45** 日内，向本公司清算组以书面形式申报债权。
清算组地址：长沙市开福区湘江世纪城融江苑 **12** 栋 **801**
联系人：万继华
联系电话：**13974038001**
长沙市开福区融江酒店管理有限公司

遗失声明
宁乡县长建建筑外加剂厂遗失宁乡县工商行政管理局花明楼工商所 **2004** 年 **4** 月 **13** 日核发的营业执照正本，注册号：**4301243901433**，声明作废。

遗失声明
湖南石化设备制造有限公司销售分公司遗失湖南省长沙市往来结算专用收据一本，发票代码：**00177376–00177400**，声明作废

遗失声明
长沙宾凯物流有限公司不慎将长沙市工商行政管理局 **2013** 年 **6** 月 **27** 日核发的营业执照正、副本全部遗失，注册号：**430191000015791**，声明作废。

遗失声明
湖南省湖湘天下国际旅行社有限公司遗失国内旅游合同，合同号 **CS00003143**，现声明作废。

遗失声明
本人刘娜遗失华安保险股份有限公司湖南分公司批单及批单发票，批单印刷号 **0600648907**，发票号 **9430027429**，特声明作废。

遗失声明
北京东大正保科技有限公司湖南分公司遗失招商银行股份有限公司长沙蔡锷路支行，开户许可证核准号：**J5510022103101**；机构信用代码证：**G1443010202210 3106**，声明作废

注销公告
岳阳市通联通信网络建设维护有限公司股东会决议注销，为保护债权人的合法权益，请在公告之日起 **45** 日内向清算组申报债权。联系人：王文武
电话：**13341307988**

遗失声明
长沙市雨花区中厨乐邦冷冻食品经营部遗失长沙银行顺龙支行开户许可证，核准号：**J5510019841001**，声明作废。

资产拍卖转让公告

受委托，我们定于 **2013** 年 **11** 月 **27** 日上午 **9:38** 在邵阳市产权交易中心交易大厅依法对下述标的物进行公开拍卖转让。具体情况如下：

一、标的物基本情况：

原密封件厂位于邵阳市双清区邵双路的一宗国有建设用地使用权及其地上建筑物、构筑物。土地面积为 **11054.46m²**，土地用途为商住综合用地，容积率≤**3.5**，建筑密度≤**27%**（高层≤**20%**），具体详见《邵阳市国有土地使用权出让用地规划条件书》（**2013–59**）及《房屋建筑物清查评估明细表》。

上述资产整体拍卖转让，交易保证金人民币 **2800** 万元。土地实际面积以办证时相关部门核定为准，土地出让条件、规划指标均以国土、规划部门核定为准。

二、意向受让人请于公告之日起至 **2013** 年 **11** 月 **26** 日下午 **5:00** 以前将交易保证金汇入到邵阳市产权交易中心指定账户，并于 **2013** 年 **11** 月 **26** 日下午 **5:00** 前持交款凭证、有效身份证照到本次拍卖转让的联合办公地点邵阳市产权交易中心填报《意向受让申请书》并办理竞买报名手续。交易保证金以 **2013** 年 **11** 月 **26** 日下午 **5:00** 前到账为有效。

三、即日起开始展示标的，并接受报名（节假日不休）。详情请与我们联系，并请登录网站：**www.sycqzx.com** 邵阳市产权交易信息网。
邵阳市产权交易中心地址：邵阳市红旗路 **355** 号中国银行宝西支行二楼。
联系电话：交易中心 **0739–2277622 13487979121 15873787976**
转让方 **13357399366**（赵先生） **13508421835**（罗先生）
监督电话：**5322708**（市工商局） **5361976**（市国资委） **5430955**（市商务局）

邵阳市国土资源交易中心
邵阳市产权交易中心
邵阳市大诚拍卖有限公司
2013 年 10 月 25 日