联大应朝方要求为金正日默哀

朝鲜也向安理会递交请求，但截至目前安理会并未做出安排

第66届联合国大会22日在举行全会前，依照惯例为已故朝鲜最高领导人金正日举行默哀仪式。

联大当天下午3时举行第91次全体会议，听取第二委员会报告。会前，联大主席纳赛尔说：“按照现行做法，我很悲哀地履行我的义务，向已故朝鲜劳动党总书记、国防委员会委员长、朝鲜人民军最高司令官金正日表示哀悼。我请求朝鲜民主主义人民共和国常驻联合国代表向朝鲜民主主义人民共和国政府和人民转达我们的悼唁。请允许我请求各国代表起立默哀一分钟，向已故的朝鲜领导人表示哀悼。”朝鲜常驻联合国代表申善昊等出席了默哀仪式。

此前，纳赛尔表示，联大收到了朝鲜常驻联合国代表团为金正日默哀的请求，默哀仪式基于联大的议事程序、先例和外交礼仪。据悉，朝鲜代表团也向安理会同时递交了为金正日举行默哀仪式的请求，但截至目前安理会并未就此做出安排。

叙国家安全局遭爆炸袭击190人死伤

叙利亚首都大马士革当地时间23日上午发生两起针对叙安全机构的爆炸事件，造成多人丧生。有消息称，目前已造成40人死亡，150人受伤。

据报道，爆炸是针对叙国家安全局以及安全分支机构的“自杀式汽车炸弹爆炸恐怖事件”。初步调查显示，这两起事件是“基地”组织所为。叙利亚外交部发言人说，黎巴嫩当局两天前已警告过我们，“基地”组织从该国北部地区潜入叙利亚。自杀式袭击令约40人死亡，超过150人受伤，全部是平民和军方人员。

根据联合国的统计数据，自今年3月中旬叙利亚爆发反政府抗议活动以来已有大约5000人丧生。叙利亚官方说，叙军和安全部队的死亡人数超过2000人。 **据新华社**

南北连线

金大中遗孀将赴朝吊唁，两儿子或随行

朝方：欢迎所有韩国团体和个人前来吊唁
韩方：立场不变，不允许其他民间人士赴朝

韩国统一部长官柳佑益23日证实，前总统金大中的遗孀李姬镐和现代集团前会长郑梦宪的遗孀玄贞恩正与政府协商，准备赴平壤吊唁朝鲜最高领导人金正日。

同一天，朝方宣布欢迎所有希望前来吊唁的韩国团体和个人，承诺为他们提供便利。柳佑益说，韩国政府立场不变，不会允许李姬镐和玄贞恩以外的其他民间人士赴朝吊唁。

李姬镐和玄贞恩打算26日经韩国京畿道坡州京义线南北出入境事务所和开城前往平壤，逗留两天。金大中和平中心工作人员说，为照顾母亲健康，金大中的次子金弘业、三子金弘杰可能与李姬镐随行。

朝鲜国家治丧委员会定于28日在平壤举行告别仪式。 **■新华社供本报特稿**

他们在海南的“后花园”里“结亲”

记步步高三亚全家游第三天

本报12月23日讯 “呀诺达。”当热情美丽的海南姑娘双手比“2”，对你说这句话时，千万不要以为他们是在骂你。

12月13日，步步高“三亚全家游”的第三天，步步高的幸运会员在正午时分到达被喻为“海南后花园”的呀诺达热带雨林旅游度假区。

“在呀诺达热带雨林里，‘呀诺达’意为欢迎、你好，表示友好和祝福的意思。”听到导游的介绍，步步高幸运会员才恍然大悟。

看到面带微笑挥舞着“2”的海南原著民，听到耳畔不停传来的“呀诺达”，步步高会员们也不自觉的沉浸在这阵声浪中。

呀诺达有座“77桥”，桥长77米，在桥上，步步高“大家庭”一路跨过了友情、亲情、幸福门。“走过这座桥，我们，这些因步步高结缘的人就正式成为相亲相爱的一家人咯。”来自衡阳的张剑波笑称。

来到呀诺达这个天然氧吧，这个“大家庭”不仅参观了热带雨林特有珍稀植物，还品尝了此处特产苦丁茶。

此外，会员们还在分界州岛比赛爬山，下海潜水、在槟榔岛体验黎族风情、在亚龙湾“踏浪踩沙”夜游大东海等。

■记者 杨迪

女人衰老的过程，就是胶原蛋白流失的过程——胶原蛋白之父 布兰特博士

30岁女人 冬季护肤有绝招

过了30岁
当眼角开始出现第一道细纹
当曾经惹人妒忌的皮肤不再嫩白透亮
这时候
你可曾想过 一年365天里
勤俭持家、忙里忙外的自己
早已在不知不觉间
沦为别人眼中的“黄脸婆”
你可曾意识到
和你同样年纪的女人却风华依旧
那是因为她们已经开始胶原护肤了……

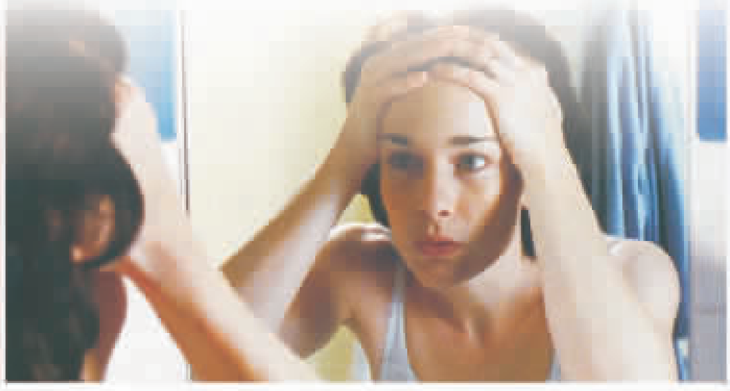

初恋男友和老公 送我同样的生日礼物

结婚六年 老公越来越不关心我

初恋男友 教我补充胶原蛋白

生日礼物 老公竟也送胶原蛋白

浪漫香榭丽 胶原蛋白

全效解决：松驰 皱纹 色斑 暗黄 干燥

每天前50名打进电话订货者，即送价值59元的浪漫香榭丽胶原蛋白雪力面膜！

浪漫香榭丽形象代言人：张凯丽

销售地址

外地免费邮寄 市内免费送货

美丽热线：0731-84329785 客服QQ：2466553995 1771136493