岳阳纸业“乌云盖顶”

看图说话 Figure Words

■记者 李庆钢

两日跌幅超过10%，震幅将近25%，这是岳阳纸业本周复牌后的走势。从技术图形上看，该股已经形成乌云盖顶之势。

在停牌之前，岳阳纸业的走势可谓强劲。从7月5日至9月17日，55个交易日内该股上涨了62.78%，在造纸板块中遥遥领先。虽然由于人民币升值惠及该行业，但岳阳纸业如此可观的涨幅显然不仅仅是因为这个原因。

从复牌后的公告来看，由于实力强劲央企的进入，对岳阳纸业未来发展助力极大。不过利好出尽即是利空。在公告变更实际控制人之后，岳阳纸业出现了大量抛盘。为了顺利出货，主力可谓用心良苦。

在周二发布公告当天，主力利用集合竞价，将开盘价一度拉到涨停，然而随后即利用高开的股价大肆卖出。如图所示，在重重卖压之下，股价一路走低，在当日的K线图上收出一根巨大的光头阴线。从当日交易所公开信息可以看到，前5家买入席位累计买入4003万元；而前5家卖出席位累计卖出7979万元，其中包括一家机构，卖出了1235万元。

周三主力更是不遗余力地卖出，连高开的假象都不做，直接低开往下杀跌，当日跌幅高达7.4%，位列沪市跌幅榜第二。这两根阴线将之前岳阳纸业的上升势头破坏殆尽。从走势上看，本周的两根大阴线将之前岳阳纸业的涨幅抹去不少，股价回到9月之前，在形态上形成“乌云盖顶”。由于“乌云盖顶”是一个见顶标志，因而基本可以确认岳阳纸业的上升趋势已经终结。

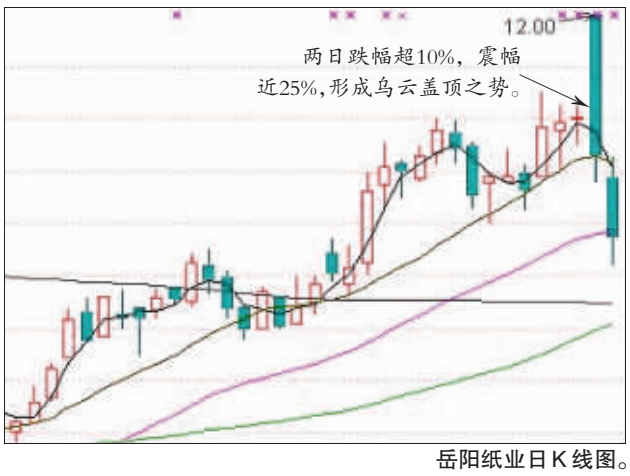

岳阳纸业日K线图。

名词解释

看跌K线组合乌云盖顶

在股票、期货、外汇市场里，在一段上升趋势的末期，或在水平调整区间的上边沿，市场价格在第1个交易日大力收阳，第2天却高开低走，大幅下跌，跌幅达第1根阳线实体一半以下，这常常是一种见顶标志，表明后市价格失去上涨动能，可能转而下跌，这种K线组合称为“乌云盖顶”。

股市表情

囧 场内基金现今年最大单乌龙指

周三场内基金市场出现今年以来最大一单疑似乌龙指事件。上午9点30分，国投瑞银金融地产(LOF)突然大涨9.95%，涨停价0.884元价位成交5990手，成交金额达到52.95万元。业内专家推测，由于该基金前日收盘价格为0.804元，很可能是投资者在操作时误将“0.804元”打成“0.884元”，才导致了该基金瞬间涨停。 ■记者 邓桂明

机构观点

持股过节

大盘一如既往的疲软，对外围市场的红火无动于衷，原因可能有几个方面，首先，主力对宏观政策的不确定性，特别是地产成交量和价格的反弹可能带来更严厉调控政策的担心，其次，十月中央经济工作会议关于经济发展规划和经济结构调整的内容不明确，最后，节前交易日较短也很零碎，主力无意发动行情。

从历史来看，十月首日收红的概率很大，目前外围市场比较强势，节日期间估计难有大的意外，节后很多不确定因素会逐步明朗，所以节后首日开盘红盘概率很大，目前可乘回调适当加仓，持股过节。操作策略上，以美元贬值和人民币升值受益股为主线，主要是煤炭、有色、航空、造纸等板块的龙头个股，次线是新兴产业的新能源板块特别是太阳能和核能的机会较大。投资者可逢低介入，等待节后的红包。

■长城证券 张新建

德盛期货专栏

商品继续调整，棉花遭遇空袭

周三大宗商品延续上一日的调整，开盘后持续走弱，午后受棉花空袭的影响急速走低，随后受金属的带动震荡走高。

郑棉1105合约高开低走，午后一度封停，尾市受空头平仓的影响打开，收于21280点，较上一结算日下跌780点（3.54%）。从盘面走势看，棉价高开低走，盘中一度跌停，跌破5日均线。棉花价格在经过前期的加速上涨，价格不断创出新高后，上方风险加大。国庆长假将至，操作上以日内短线交易为主，设好止损。

郑糖受前夜外糖上涨影响，1105合约高开于5746点，但随后迅速走低，在5日线附近止跌，午后受棉花空袭的影响，出现急速下跌，短期呈现震荡走势，从中长期来看郑糖依然处于上涨趋势之中，操作上建议控制好风险，轻仓过节。

■德盛期货株洲营业部 毛谦

德盛期货 TRIUMPH FUTURES
开户热线：0731-22135888 0731-82893316
咨询热线：0731-22206876 0731-82893222
公司网址：www.dsf.cn

期货知识

强制减仓

强制减仓是指交易所将当日以涨跌停板价格申报的未成交平仓报单，以当日涨跌停板价格与该合约净持仓盈利客户按照持仓比例自动撮合成交。需要注意的是，首先强制减仓的亏损对象是未成交平仓报单，而且该持仓亏损要大于等于当天结算价10%；而盈利对象是指净持仓盈利的客户，而且按照盈利大小的不同分成三级，逐级进行分配。其次强行减仓的条件是当日以涨跌停板收盘，而且连续两个交易日的涨跌停幅度超过16%，但需要注意的是，并非该条件满足了，交易所便一定会执行减仓操作。交易所可以通过提高保证金、扩大涨跌停板等其他手段防控市场风险，而强行减仓只是其可以选择的一种手段而已。当然，一旦实行了强行减仓，套期保值者和期现套利者的套保和套利效果将受到影响。

白发染黑产品多 你选对了吗？

也许你正是青春年少已经长出了烦恼的白发；也许你正在应该结婚恋爱的年龄，白发却已经横行在你的头顶；也许你正在职场打拼，面临激烈的竞争压力的时候，白发已经爬上了你的双鬓；白发，当代人生活当中挥之不去的烦恼与尴尬！随着逐渐增多的人加入“白发”一族，人们对美的追求不断升温，白发染黑产品逐渐成为畅销货，在此背景下各式各样的染黑产品不断产生，其中优劣好坏等级高低当然也不一样，面对如此多的染黑产品，什么产品才是好的，你选对了吗？

专家解析：染黑产品分三种

目前市场上所见到的染黑产品根据配方和附着时间的长短，分为暂时性、半耐久性和耐久性三种：

1、暂时性染黑产品主要包括黑发香波、黑色润丝和喷发胶等，像喷雾一样附着在头发表面，对发质损伤极小，用它染出来的头发，虽然能保持良好的光泽和弹性，但时间太短。

2、半耐久性大多指洗、白、黑一类的营养型染黑产品，化学成分和毒性较小，对人的伤害程度几乎没有，是目前白发染黑市场中最理想的产品，主要以歌莱雅、威娜、台湾地区的美吾发等大品牌的白发染黑产品为主，在消费者中具有很好的口碑！

3、耐久性染黑产品，主要是指现在市场上“根部白发”“桔子黑发”“一洗黑”等快速的化学性染发剂，这种染发剂含有大量的化学和金属成分，颜色附着力很强，但大量酸、碱等化学物质进入头发，会破坏原有的蛋白质氨和氨基酸，染后的头发会变得干枯，头发光泽和弹性，长时间使用必将影响健康，甚至致癌！

因此，专家也说一定要选择营养型的染黑产品，按照科学的染发方法，“白发”就一定能同时得到美丽与健康！

营养型染黑产品——白发就用【台湾美吾发】

1分钟白发呼吸变黑
15分钟黑发补养变滑

台湾染发世家——
打造白发染黑第一品牌

台湾染发世家——著名上市公司“美吾华集团”，百年来专业致力于白发染黑科技的研究，董事长李成家先生，秉持其在白发染黑领域的突出贡献获奖无数，他专门针对亚洲人发质研制的营养型染黑产品【美吾发】，独含台湾地区深海鱼原生提取物，配合多种植物精华、营养滋质和碱氨元素，全球独创“呼吸补养”的染黑方式，只需轻轻一抹，立刻告别白发烦恼，绿色安全，无须不含任何铅汞，不氧化，不脱落，不扩染头皮！染黑效果得到了消费者的一致认可和赞许，已在台湾地区热销30年，在台湾平均每2人中就有1人使用【美吾发】，被百姓称为白发染黑第一品牌！

使用后1分钟——【美吾发】中的黑鲸鱼提取物和植物精华以胶囊状形式，利用头发多孔性，渗透到白发内，直接修复受损组织，让白发重新“呼吸”，恢复正常代谢，再生黑色素颗粒，增加让白发变色的自然黑亮，光泽亮丽！

使用后15分钟——【美吾发】含有的多种营养滋质和微量元素，给白发补养，营养滋润毛囊深处的油脂和毒素，改善毛孔和坏死，并发根更加牢固，防止头发脱落，减缓白发的生成，让白发持久，色泽自然，柔顺光滑，彻底告别头发分叉、打结、枯黄、干燥等问题！

换新装万盒【美吾发】免费送
每天仅限前200名
（赠品送完为止，电话预定抢先）

买3送1 买5送2
温馨提示：部分指定地点可免费体验！
订购热线：0731-83861111

年轻10岁 找回美丽自信

刚过40头发白了一大半，看去像60多老太太，用一般染发剂，头发变得更糟，干燥、分叉、没光泽，有次运动过敏，起一头的泡，都说男人40一朵花，女人40豆腐渣，我这心一直悬着！后来朋友推荐台湾美吾发，含黑鲸鱼提取物，一抹一抹洗，15分钟白发变黑亮，安全实惠，我后了之后，头发又黑又亮，若朋友得知还有股清香的味道，现在我都用了三个多月了，感觉精神好，头发越染越滑，发质也明显改善，就公说我更年轻了，台湾美吾发帮我找回自信！

白发变黑 轻松“换”老伴

张阿姨刚51头发就全白了，干枯分叉，乱糟糟的，平时不愿出门，走在大街上都不和老伴刘大爷站在一起。染发后染发膏线又贵时，化学染发损伤头发和皮肤，长期使用更有致癌危险。一次邻居张阿姨介绍台湾美吾发，白发变黑发，15分钟就搞定，洗发又可发，头发黑亮柔顺不干枯，没有毒素成分，对身体无害。张阿姨试了一下，果真短短15分钟白发变黑发，看着一下年轻了10几岁，结果正碰上刘大爷回家，刘大爷眼了她回来，连说认出了，原来当时刘大爷没认出老伴，现在刘大爷逢人就夸奖台湾美吾发给我换了个老伴！

儿子放学 再也没人喊“爷爷”

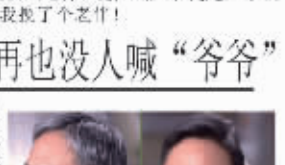

我以前出门别人都以为我60多，其实我才30岁，送儿子上学，儿子同学都喊我爷爷，当时真想找个地缝钻了，这还不算，三岁儿子哭着吵着不让我再去学校了，后来，一直染发，可染发太多时间，还含化学成分刺激皮肤，头皮痒不发作，头皮掉屑呼呼的掉，发质也越染越坏，后来开始掉头发，叶青我再也不敢染发了，多亏了台湾美吾发，没想到效果比宣传的还好，使用了以后不到5分钟，就让我轻轻松松白发变黑发，操作还简单，一抹一洗一洗搞定，一点都不麻烦，还送我梳子，别的产品真是没法比！现在送儿子放学，再没人喊我“爷爷”。

以下3种人急需【美吾发】

★ 各种白发、非黑发、脱发、发质差、头发枯黄、分叉、打结的男女老少！

★ 害怕化学染发剂损害身体，易致癌，讨厌染发刺鼻气味，对化学染发剂过敏者！

★ 深受发廊染发花费高、效果差、气味臭、时间长、损发质的困扰者！

销售地址：长沙市：雨花亭沃尔玛二楼说美专柜、千金连锁大药房、观井连锁大药房、老百姓连锁大药房、平和堂药号（五一广场店、东塘店）、王府井药号、东塘起仁堂药号、双鸽药柜（娱乐福美容广场店、星沙易初莲花店）、阿波罗商业广场药号、南门口好又多药号、新一佳药品专柜（星沙店、河西通程店）。浏阳：老百姓大药店 宁乡：大善门楼只专卖店、心连心一楼楼只专柜、魅人坐化妆品连锁店 株洲：千金连锁大药房、平和堂药号、神龙公园正门旁楼只专卖店 湘潭：福缘堂连锁大药房、益延堂心连心百货非尔康电视购物 常德：华天大酒店旁华达大厦一楼楼来健康堂、民康药号连锁店（北站店、家润多超市店）。安乡：紫水晶化妆品店 临澧：流翼名品、金利百货一楼可贝尔专柜 桃源：时尚日化化妆品店 益阳：楼业家润多大药房、康复路老步步高超市电梯专柜、赫山南步步高可贝尔专柜 郴州：文化路19-3号楼只贝尔专柜、解放路50号家润多超市可贝尔专柜 娄底：天天好药房（市财政局旁边）、九化步行街对面众一大药房楼来专柜、新一佳可贝尔专柜、长青中路楼来国际专卖店 溆浦：和盛堂百货一楼楼来国际专柜、娱乐高超市楼来国际购物专柜 花垣：十彩化妆化妆品店 怀化：百姓大药房（河西时珠大酒店对面）、东方大药房（人民南路天桥下）、飞达商场一楼可贝尔专柜 永州：千姿彩化妆品店 新宾：美容日化化妆品店 祁阳：海峰日化化妆品店 邵阳：红旗路步步高一楼月心购专柜、银霞名妆化妆品店 新邵：宝示晋妆化妆品店 城宁：佳佳日化化妆品店