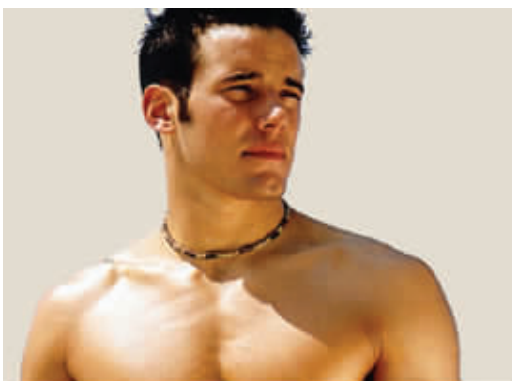

男人不怕天，不怕地，就怕自己“不行”，怕女人埋怨“不行”，怕别人笑话“不行”。同样是男人，为什么有的男人已经成了好汉745，一下子成了可以炫耀的骄傲资本；745男人，在女人眼里，也被看做是男人中的上乘精品。但745这个数字，也让很多男人汗颜，因为他们现在的状态是700!到底什么决定男人的功能“行”还是不行！美国男性学专家说出了其中的奥秘！

威猛男人都是锁出来的

745男人全上了密码锁

传统观念认为，男人发生功能障碍，根源在肾虚。

但美国男性学专家在临床研究中发现，男人的勃起过程，通常要启动两种血液动力学机制，一是动脉通，让血液灌入进来，二是静脉锁，锁住流入的血液；其中，“静脉锁”这一环节起着至关重要的作用。如果灌入的血液从静脉流走了，就不能保持海绵体坚硬，更不能持久。专家还用气球棒做了形象的比喻：一只气球棒，只有在吹气后扎紧吹气口，保证不跑气，才能饱满坚挺、不疲软。

此项研究证实：男人要行，关键取决于“静脉锁”；745男人，其实是“静脉锁”锁出来的！它与肾“行不行”，根本就没有关系。很多人拼命吃补肾的药，可经过几个月甚至半年的漫长等待，仍然见不到一点儿效果。因为男性功能完全不等于肾功能，它们是两码事！

力加力帮男人加锁，80岁也能成硬汉

此前的化学类速效壮阳产品，只解决“通”的问题，强行扩张血管，让血液灌入，却没有解决“锁”的问题；即使吃甲鱼之类的补品，也不能解决海绵体血液流入流出、一通一锁的问题！男人仍然做不成好汉，仍然“不行”！

男人要行：海绵体动脉要开，静脉要合。血流灌入让你强硬；血流锁定，让你持久！

医学专家指出：彻底改善男人的功能，动脉血液的贯通和静脉血液的锁定的完美结合才是关键。中国中医研究院采用美国新技术，成功研制出的纯天然高科技生物产品“力加力”胶囊，一举解决了男性“动脉通、静脉锁”的问题，能发挥“一通一锁”的双重功效：

●一重功效：通开血脉，奔腾涌入，让你激情燃烧！

●二重功效：锁定血流，坚持不泄，让你持久作战！

一次3粒，3-5天内均可发挥“通、锁”功效，一扫疲软、不够持久的沮丧，带给男人动力、耐力和享受力；长期服用，可逆转男性生理机能，恢复男性青壮年时期的生理机能，80岁也能重享好汉激情！

力加力胶囊　解决男人一通一锁

男人叫好 老人精彩 女人欢呼

“力加力胶囊”是纯天然高科技生物产品，超强效果，超级安全。其独有的胶囊剂型，起效迅速，吸收彻底，不伤肠胃，不伤肝肾。它是目前唯一能解决男人一通一锁问题的最有效、最安全的产品。服用“力加力胶囊”后，药物成份自动有选择地作用于海绵体的动脉和静脉，发挥“通、锁”通治功效。

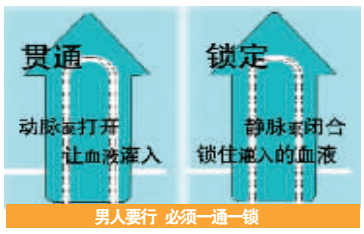

一重功效——可贯通动脉血流，使大量血液流入海绵体，极大地增强勃起硬度；

二重功效——可锁定静脉血液，防止血液过早地从静脉流走，不仅可以强化勃起硬度，还可以延长勃起时间，持久挺拔。

“力加力胶囊”，既畅通了动脉，又锁住了静脉；两手一起抓，一起硬，可以产生双倍的效果！“力加力胶囊”，让男人轻松达到“745”，并很快超越“745”。

赚钱再多身体不好也白搭

现在很多拥有财富和显赫的人士，虽然事业有成，但因身体疲劳过度，造成身体越来越虚，吃人参、鹿茸、海参、鲍鱼等补品，效果也不是很显著，就算是赚得亿万家产，身体不好，还是享受不了美好的生活。

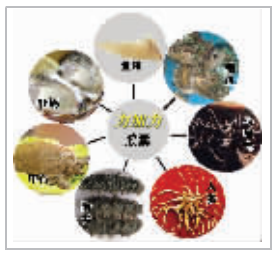

现在富人圈子里流行着“力加力胶囊”，它能补充男人体内所需的营养，让男人不疲劳，充分的享受夫妻生活性趣。“力加力胶囊”就像男人的铁哥们一样在男人最需要时给你最有力的帮助。让你超越生理、年龄极限，做745男人永远不疲劳。

“力加力胶囊”相当于：

- ●100g人参所提取出来的人参皂甙
- ●200g马鹿茸所含有的雄茸胶脂
- ●100g鲍鱼所含有的镁
- ●100g牡蛎所含有的锌
- ●100g海参所含有的氨基酸
- ●120g甲鱼所含有的维生素
- ●100mg鱼翅含有的蛋白质

“力加力胶囊”富含多种天然营养素，这些都是无法通过正常饮食获取的

力加力胶囊 送给成功男人的好礼

业务经理：张成海，45岁
职业特点：压力大、应酬多、思虑过度
患病症状：阳痿早泄、失眠健忘

服用力加力胶囊第二天，不透支了，精力旺盛，浑身有使不完的劲，睡眠足了，夫妻生活更加顺利，更有激情。工作时也不犯困了，精神焕发！

私企老板：姜寒涛，52岁，体弱多病
职业特点：起早贪黑、忙开会
患病症状：免疫力低、劳累过度、缺乏性趣

应酬多，身体劳累过度，爬个楼都喘气不止，晚上更是性趣全无。力加力胶囊正适合我们这些没时间照顾身体的男人，需要时吃上3粒，效果长达好几天，每天都精力充沛！

IT网络精英：邓常山，35岁
职业特点：久坐人群，压力大、饮食无规律
患病症状：前列腺病、男性功能衰退

服用力加力胶囊当天，精力十足，疲劳、体虚出汗、失眠等现象消失，身体越来越强壮，夫妻生活不仅仅是延时，更有质量了，现在7天4-5次不成问题。

7天4-5次男人金标准

此前美国哈佛大学男性学专家WilliamGranzig给好汉确定了国际标准：每7天至少要有4-5次的夫妻生活，每次持续45分钟以上。这个标准后来被称为“好汉745”。据网络调查，过去我国只有20%的男人，符合“好汉745”的标准。

“力加力胶囊”上市后，引发全球男人疯狂抢购，已经有越来越多的男人找回了丢失的密码锁，成为了“745”精品男人！

著名的男性学专家达蒙尼对服用过这一产品的5638名男士做了临床效果统计：

1、夫妻生活次数明显增加：全部轻松实现7天4、5次，并很快超越745。

2、超级延时，快感增强：一扫疲软、不够持久的沮丧，平均时间都达到45分钟以上，快感更加强烈。

3、超强效果，超级安全，没有依赖性：满意度几乎达到了100%！

7天4-5次 好汉一硬到底

●**服用后15分钟：**通开血脉，让血流奔腾涌入，男人激情燃烧，坚硬勃起；锁定血流，男人持久强硬，威力无穷！

●**服用后30分钟：**精力旺盛有使不完的劲，夫妻生活时间延长，并能应付自如，高潮不断，更强更持久。

●**一次服用：**能保持3-5天兴奋度，精力更旺盛，可持久作战，提高身体耐力，持久抗疲劳。

●**长期服用：**夫妻生活7天至少4-5次，每次持续45分钟以上，夫妻生活和谐，轻松实现“745”！

“力加力胶囊”适用人群

“力加力胶囊”是专门解决男性功能障碍，阳痿早泄、阴茎短小以及前列腺问题的健康品。因此，凡是已经出现夫妻生活力不从心和前列腺增生者，均属适用人群：

- ●脑力体力透支，缺少激情，欲望低下的男性；
- ●因内外压力造成阳痿早泄、遗精滑精、举而不坚、坚而不久的男性；
- ●因体质、观念、环境造成夫妻生活时间短，无快感，射精无力的男性；
- ●因年龄、疾病等造成男性功能减退，心有余而力不足的中老年男性；
- ●夫妻生活后疲惫不堪、腰膝酸软、头晕耳鸣、无精少精的男性；
- ●器官短小，睾丸萎缩，被速效壮阳药物伤害的男性。
- ●前列腺增生造成的夜尿频多，尿急尿频，尿无力尿分叉的男性；
- ●畏寒肢冷、失眠多梦、潮热汗出、阴囊湿冷、心慌气短的男性；
- ●渴望有更好的男性能力、男性表现、夫妻和谐的男性。

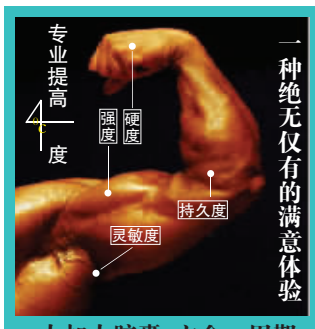

力加力胶囊，六盒一周期

【力加力】免费体验开始了

应广大男性朋友强烈要求，力加力总部特推出10000盒【力加力】用于免费体验：即日起，一次性购买2盒即可获赠1盒，购买4盒即可获赠2盒，购买6盒即可获赠3盒。（赠品与卖品完全相同）

买2赠1、买4赠2、买6赠3

- ●赠品有限，活动每天仅限前300名，电话订购者优先；
- ●每人每次最多限购6盒！
- ●提前服用，当次见效，服用1次威猛3-5天！

专家热线 0731-88184601

六盒一周期，长沙市内免费送货，全国免费邮购

长沙：河西楚济堂大药房(枫林宾馆大门右侧)
东塘楚仁堂大药房(神鸟大酒店东侧)
湘春路楚济堂大药房(陆国宾馆斜对面)
红星步步高楚济堂大药房(红星步步高超市内)
平和堂药号(五一广场店、东塘店)
南门口好又多药品柜
河西通程新一佳负一楼药品柜
五一广场王府井大药房(王府井百货负一楼)
火车站仁寿堂药号(五一路口晓园数码城一楼)
火车站楚明堂大药房(三九楚云大酒店一楼)
香樟路金药堂大药房(民政学院对面)
南湖路楚济堂大药房(南湖医院旁)
新星小区庆元堂大药房(圭塘路115号)
橙子街庆元堂大药房(林科院步步高超市旁)
晚报大道庆元堂大药房(上海文峰旁)
庆元堂大药房德雅店(盛旺超市斜对面)
庆元堂大药房开福店(华夏路新一佳斜对面)
星城世家庆元堂大药房(人民东路星城世家106号)
庆元堂大药房恒盛世家店(恒盛世家正门右边)
楚明堂大药房黄金海岸店(顺天北国风光正对面)
观砂岭楚明堂大药房(新一佳超市内)
火车站阿波罗广场药号
誉湘大药房(马王堆银港水晶城)
火星镇楚济堂大药房(凌霄路63号天泰花园一楼)
车站南路新一佳楚济堂大药房(桂花路交汇处)
五一路长沙大厦新一佳大药房(新一佳超市一楼)
楚济堂大药房附二店(湘雅附二对面)
楚济堂大药房湘雅路店(湘雅路与芙蓉路交汇处)
楚济堂大药房树木岭店(万佳惠超市店)
楚济堂大药房紫薇路店(紫薇路与龙柏路交汇处)
星沙：新一佳楚济堂大药房(新一佳超市内)
旺鑫大药房(星沙四区凉塘路96号)
望城：九芝堂康民药店(电力局对面)
宁乡：大民中路苏宁电器对面神洲大药房
开发药号(人民北路1号)
浏阳：仁济药店(中医院下50米)

株洲：免费送货电话：13548781876
贺家土健康堂大药房(建设中路浩天宾馆对面)
湘潭：免费送货电话：13975831119
市一中新校门对面贵富康药号
河东福寿昌医药堂(建设南路华凯站，华宇大酒店南侧)
泽仁堂大药房(湘潭宾馆正对面)
湘乡：龙城药店(新湘路家佳源超市对面)
湘潭县：易俗河仁康大药房(银杏路步步高旁)
常德：免费送货电话：15211229884
北站民康药号(汽车北站旁)
鼎城：民康药号桥南华联超市店
德山：民康药号(十字路口万象超市旁)
汉寿：民康药号(十字路口向东50米建行旁)
春天大药房(新华书店往南50米)
桃源：民康药号(金源大厦一楼)
石门：民康药号(欣运汽车站对面)
安乡：民康药号(步行街广宗超市一楼)
岳阳：为民药店(九龙商厦对面)

衡阳：国兴大药房(岳屏公园东大门对面)
益阳：平和堂大药房(陆贵山庄门面)
桥北家润多大药房
邵阳：时珍大药房(宝庆路中心医院斜对面)
郴州：免费送货电话：13607358526
友谊中皇城斜对面百姓福大药房
娄底：免费送货电话：13786885345
天天好大药房(市财政局旁)
康一馨大药房总店(长青中街33号)
冷水江：九芝堂大药房(冷江大厦一楼)
涟源：心健大药房(市政府对面)
新化：大桥药店　**双峰：**永济堂大药房
永州：免费送货电话：15211609183
康源大药房(市委正对面)
吉首：健安药店(市一中桥头旁)
怀化：河西百信大药房(明珠酒店斜对面)
张家界：寿康大药房(解放路影视城对面)