少年“错峰而来”，姐姐“乘风破浪”

《少年之名》《乘风破浪的姐姐》……这个6月综艺节目好热闹

电影市场重启渐近，综艺市场已与天气一样火热。6月6日，《妻子的浪漫旅行4》将播出，这只是“前浪”姐姐们的前奏，未播先火的《乘风破浪的姐姐》也已排上日程。而“后浪”也不甘人后，《少年之名》等一大波少年养成及选秀节目“错峰而来”。总之，不管前浪还是后浪，有大家好看的了。 ■记者 袁隽永

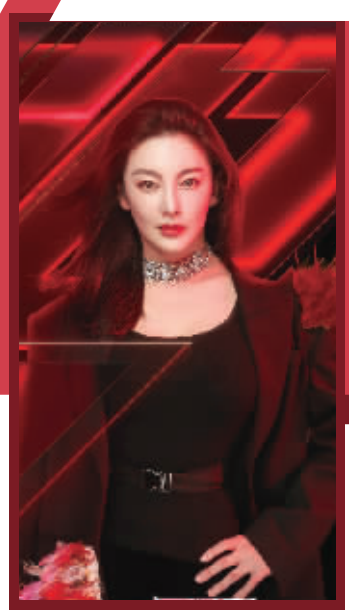

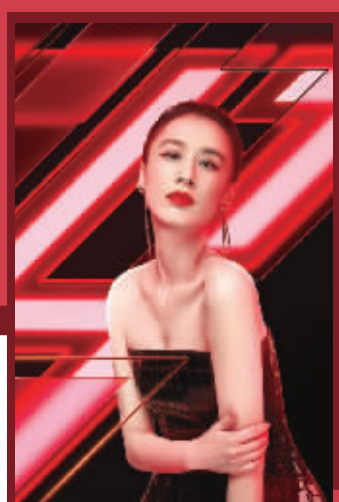

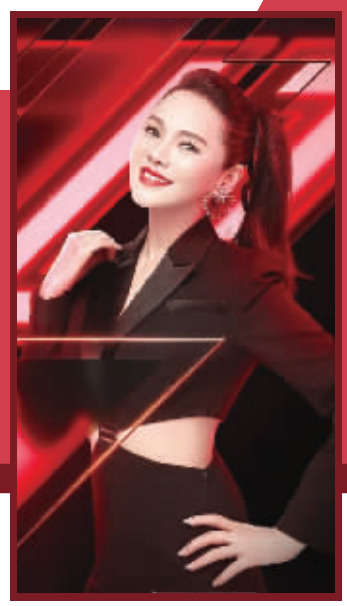

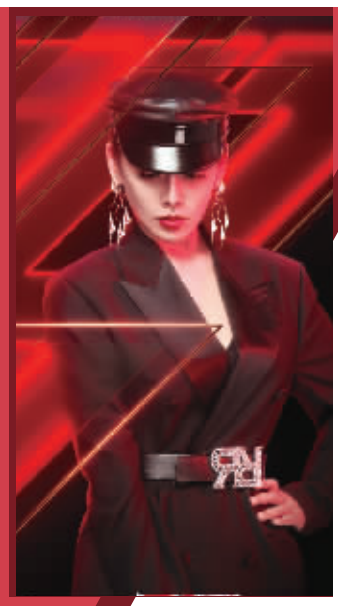

新生代选秀“错峰而来”

《青春有你2》霸占了5月的话题，因成团而热度渐减。现在，轮到《创造营2020》独占鳌头了。

这就是今年新生代选秀的状态，播出档期错峰进行，少了点火药味，多了几分排排坐分热度的和谐感。

接下来，重头戏将是优酷即将播出的《少年之名》，这档节目正在长沙录制，是目前唯一的男团选秀。据节目组工作人员介绍，节目中的80多位少年像是一张属于青春的白纸，他们没有过多的练习生属性，没有综艺回锅肉的油腻，更像是身边的邻家弟弟。节目已经公布了张艺兴、郭敬明、胡彦斌、程潇、韩宇担任导师，郭敬明的加盟，引发了歌词矛盾、MV被质疑抄袭等事件，让节目官宣至今都不缺话题。

值得一提的是，还有B站的《说唱新世代》，仅面向18–25岁热爱说唱的年轻人，通过节目表达当代年轻人渴望被世界听见的声音，渴望与世界交谈的方式。播出时间还未确定。

姐姐综艺“乘风破浪”

如果看“后浪”的新鲜面孔不过瘾，那就不要错过“前浪”姐姐们的表现了，一颦一笑都是戏。

《妻子的浪漫旅行》已进行到第四季，节目里不仅有女艺人一起出游结下深厚的友情，也有明星夫妻在镜头里大秀恩爱，每季都话题满满，劲爆八卦层出不穷。6月6日起，《妻子的浪漫旅行4》将在湖南卫视和芒果TV播出，嘉宾是胡可沙溢夫妇、蔡少芬张晋夫妇、郎朗吉娜夫妇、张歆艺袁弘夫妇，这几对是娱乐圈公认的模范夫妻，除了夫妻感情非常好之外，沙溢、蔡少芬自带笑点，相信也会让节目笑料不断。

而定档于6月播出的《乘风破浪的姐姐》，参加节目的嘉宾均是出道10至30年，早已成名并自带话题的女艺人，如宁静、伊能静、黄圣依、张雨绮、万茜、吴昕、金晨……更让人们兴奋的是，这些艺人要经过多轮PK，最终组成五人团出道。

除了嘉宾让人惊喜外，再看看导师团的组成更令人惊诧不已，发起人是黄晓明，vocal导师韩红、孙楠，dance导师郭富城、黄立行，总决赛主持则是湖南卫视台柱子何炅、汪涵。网友们高呼“这真是神仙级导师团队”。

俗话说“三个女人一台戏”，相信几十个女人、明星姐姐演绎的这场大戏，足够承包6月的看点和话题了。

《鳄鱼与牙签鸟》资源泄露案告破

该案系湖南省首个影视剧网络侵犯知识产权案

本报6月5日讯 近日，长沙市公安局成功破获一起影视剧网络侵犯知识产权案，即《鳄鱼与牙签鸟》介质泄露案件。该案系湖南省首个影视剧网络侵犯知识产权案，也是国内第一起因介质泄露引发的知识产权著作权侵权刑事案件。

《鳄鱼与牙签鸟》系芒果TV与上海堃娱公司联合投资制作，由林妍执导，张天爱、陈柏霖领衔主演，吴昊宸、黄一琳、周陆啦、许芳铱、代云帆、罗予彤、刘凯主演的一部都市青春爱情电视剧。2019年7月至11月，随着该剧首播日期临近，芒果TV发现大量微博、百度网盘在未经过授权的情况下公开传播该剧第1集至第10集。

芒果TV向湖南省长沙市公安局报案，经公安机关查证，本案犯罪嫌疑人蔡某萌利用其发明的PanDownload软件大量侵犯百度网盘用户的隐私，并采取收取QQ进群费、服务费等方式非法获利，其行为涉嫌破坏计算机信息系统犯罪，现已被警方刑事拘留。

犯罪嫌疑人张某强使用Pan Download加速软件搜索剧方工作人员的百度网盘链接，并利用此链接将《鳄鱼与牙签鸟》电视剧1–50集送审版全部下载到电脑上供自己观看，又将该剧的1–10集转载给他人免费下载观看，造成该剧1–10集送审样片全面泄露。因未发现其有利用侵犯知识产权犯罪获利的行为，公安机关对其进行了批评教育。■记者 袁隽永

《奔跑吧》热播 “旅游团”开启春游之旅

本报6月5日讯 上周五，浙江卫视全新一季《奔跑吧》以“人生档案馆”为主题开启首播，收获口碑与热度。今晚，跑男团继续奔跑，在温州永嘉踏上一次追忆童年的春游之行。

本期节目来到了美丽的温州，这里有秀美的自然风景，还有悠久的历史文化。跑男家族新成员蔡徐坤拿上了小喇叭，担任本次旅游的向导，除了要为“团员”带队、讲解，还要负责招待和买单，甚至还要亲自下厨做菜。

小时候春游，有一项活动是大家共同的记忆，那就是在大巴车上一起唱歌，一首接着一首，不知不觉就到达了目的地。本期节目，导演组安排了经典的“听歌猜名”游戏，猜的都是大家小时候看过的动画片主题曲。

泥潭大战一直是跑男团最犯怵的一个项目之一，本期春游主题，导演组特意设置了“泥潭跷跷板”，找回童年的快乐。游戏还没开始，大家就抓起泥巴往脸上一顿涂，以表决心。然而这个跷跷板游戏和小时候不一样，它需要成员们保持平衡，因为稍有倾斜一高一低就会跌入泥潭，秒变“泥娃娃”。纷纷滑落泥潭的他们直呼：“太难了”“我有点腿软”。

除了听歌猜名和泥潭跷跷板，“跑男旅游团”还与当地叔叔阿姨全力对战“棍棒足球”。

■记者 袁隽永

长沙博物馆6月9日起恢复正常开放

本报6月5日讯 记者从长沙博物馆官方微信上了解到，为满足广大观众参观需要，做好疫情常态化防控工作。自6月9日起，长沙博物馆开放时间将恢复正常，调整为每周二至周日9:00–17:00（16:00停止领票，16:30停止入馆）。每周一（国家法定节假日除外）及农历除夕、正月初一、正月初二闭馆。

观众除了可参观粟特人在大唐——洛阳博物馆藏唐代文物特展外，不久还可看到新展览：从地中海到中国：丝路宝藏——平山郁夫丝绸之路美术馆藏文物展（时间：2020年6月13日—2020年10月8日）。展览荟萃了日本艺术家平山郁夫先生收藏的丝绸之路沿线文明古国的文物珍品，包括环地中海地区、两河流域和伊朗地区以及阿富汗、巴基斯坦和印度地区的丝路艺术，种类方面有希腊彩陶与浮雕、罗马与波斯玻璃器、波斯金银器、丝路金银币、中亚织锦以及印度佛教造像等多种。 ■记者 吴岱霞