代购的“名牌鞋”成本只要30元 这起制假售假案涉案金额超2亿

随着互联网的普及，代购已经成为大家生活中必不可少的一部分了。代购的东西既便宜又实用，还能买到国外的大名牌，关键是方便。很多人都有在网上代购双名牌运动鞋的经历。可你有没有想过，海外代购究竟是真是假？

几天前，湖北省质监局在嘉鱼县查获一起制售假冒名牌鞋的特大案件。在现场查出来的假鞋子有：万斯（Vans）、匡威（Converse）、卡帕（Kappa）、花花公子等9个品牌。从查获的部分生产及销售单据看，冒牌和伪造产地的违法产品达84万双，涉案金额超过2亿元。

▲仿制的成品货堆成了一堵墙。

▲鞋盒标识清晰，非常逼真。

暗访：
鞋厂明目张胆制假售假

近日，湖北省质监局收到一封举报信：嘉鱼县一工业园内，一家鞋厂大规模生产假冒名牌鞋，并通过电商平台以“正品代购”形式出售。省质监局稽查局局长王焕斌立即派执法人员前往嘉鱼县调查。让执法人员惊诧的是，该工业园以及涉案鞋厂生产车间的大门都敞开着。“以往我们查处的制假窝点都很隐蔽，而且大多是在夜里偷偷生产。这家鞋厂却在大白天生产，也没有任何遮掩，真是肆无忌惮！”

经过暗查，制假售假的是嘉鱼志乐鞋业有限公司，有一个生产车间和两个仓库。执法人员将物流车车牌号一一记下，锁定证据。

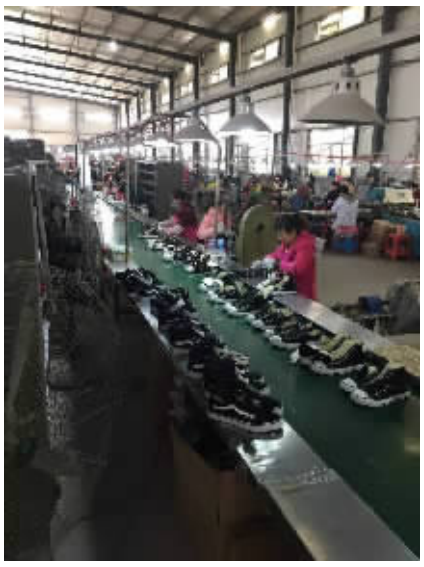

现场：
打假人员感叹“太像了”

本月11日上午，省质监局稽查局组织执法队伍，展开突查行动。同暗查时一样，工业园和生产车间依旧大门敞开。“如此明目张胆，他们就不怕当地执法部门在日常巡查时发现？”执法人员大惑不解。

生产车间面积上千平方米，里面气味刺鼻，数台电风扇正呼呼转动，100多名工人十分忙碌：制作鞋底、印花、缝制鞋面、做鞋帮、固定鞋型、系鞋带、装盒……

一条龙的生产场景让执法人员震惊：制假手段如此专业，说明幕后有专业团队操作。鞋盒上的标识、商标等十分逼真，连相关品牌厂家的打假人员都感叹“太像了”。

执法人员查处时，工人们并不惊慌，部分工人甚至继续赶工。厂方一负责人看到执法人员，竟然辩称：这里不是在造假，而是让工人练手艺。

经清查，现场生产加工的品牌有匡威、万斯、卡帕、花花公子等9个品牌。在两个仓库里，发现涉嫌假冒鞋品1.7万多双，其中1.2万双标有匡威商标的运动鞋，已被厂家认定为假货。

这个制假造假的班子非常专业。胆子之大，连工作20多年的省质监局稽查局局长王焕斌都惊呆了：我从事稽查工作20多年，还是第一次看到企业如此明目张胆地制假售假！

暴利：
成本30元，售价两三百元

王焕斌介绍，已经查获的情况表明，该厂至少生产了3年，有3条专业生产线。

从查获的部分生产及销售单据看，冒牌和伪造产地的违法产品达84万双，涉案金额超过2亿元。该制假窝点只是冰山一角，其幕后由一个30多人的团队操纵，负责“全国采购、全球销售”。

“成本只有30元，但售价两三百元，每天最高生产5000双，每天销售约2000双，利润惊人！”王焕斌介绍，制假售假团伙打着“正品代购”的旗号，通过电商平台销售，以低于正品一两百元的价格吸引消费者。这些“正品代购”的匡威、Vans、Kappa…，一双只值30块！

■来源于每日经济新闻

关注三湘都市报微信看E报。