关注三湘都市报
微信看E报。

下周一，北京市大多数中小学就将开学，如何把握假期最后一点时间赶完所有作业，成为很多中小学生的关心话题。因此，各类寒假作业代写业务也应运而生。记者调查发现，除了常规的抄写作业外，今年手工作品制作、手抄报绘画等特殊作业代写生意也格外火爆，下单者除了学生本人外，更多的却是学生家长。

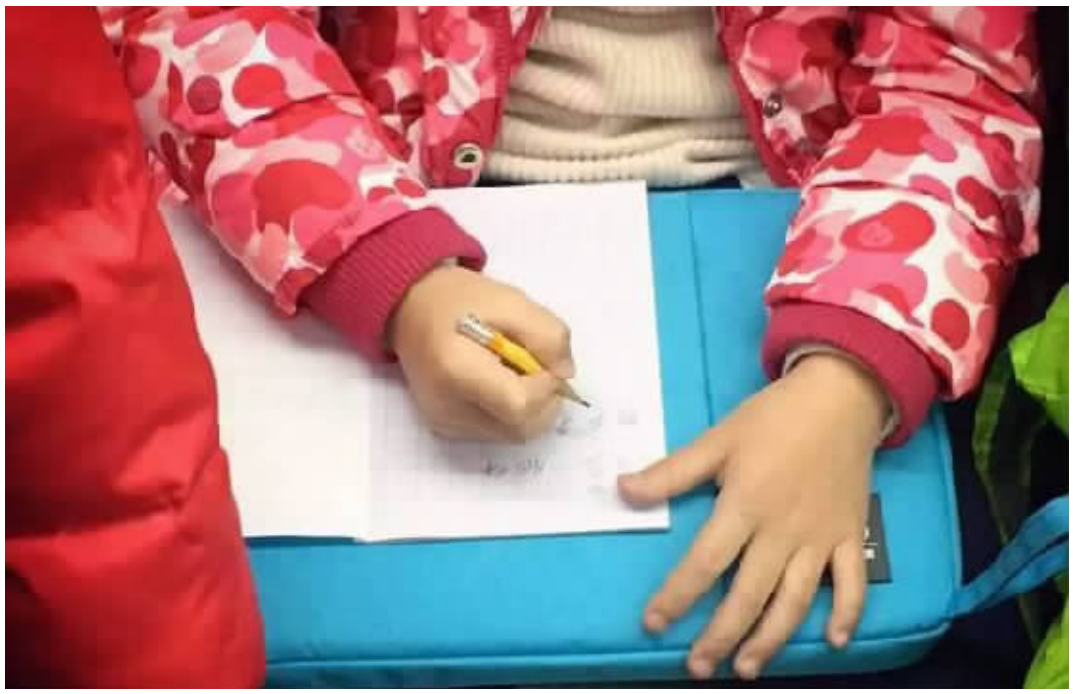

代做寒假作业的网店火了！但主要客户竟是学生家长

A 开学在即 有学生急寻代写“枪手”

据北京市教育委员会办公室发布的2016—2017学年度各级各类学校校历，2月20日(星期一)，北京市普通中小学、职业高中(职业中专)将正式迎来新学期。随着开学临近，不少中小学生开始恶补寒假作业。有些学生难以完成时，钻空子找人代写。

2月11日，有网友在网络发布广告称，“诚招代写作业，地点北京首都图书馆或者朝阳区图书馆，包午饭，价格可议。”随后引来不少人前来应聘。

记者查询发现，各网络平台上提供作业代写业务的商家不在少数。不仅有专门提供作业代写的网站，还有各种淘宝店铺、QQ群等。仅北京地区提供作业代写的QQ群就有80多个，可提供各科作业代写、讲解等不同服务。其中一个名为“专业代写作业”的QQ群在群公告中表示，可以代写寒暑假以及平时作业，业务范围没有地区限制，可以当面交易，也可以通过快递的方式，进行交易。

据公告介绍，该团队成立于2009年9月，自称成立以来，解决了许多客户的作业问题，其中小部分属于国外的留学生作业。“在过去的两年当中，我们总结了丰富的代写经验，代写团队成员的业务能力大大提高，速度快，质量高，完全能够满足各个类型客户的需要。”

B 月销过百，特殊作业网上生意火

调查过程中记者发现，除了简单的抄写作业，近来出现的一些特殊作业代写，如手抄报绘制、手工作品制作等，生意火爆。几家专门销售“寒假手抄报”的淘宝店铺显示，最近一月，代写作业业务销售量均超过100，其中名为“小学生2017年新春小报”的商品更是月销1331笔。

据淘宝上一些代做手抄报的店铺信息显示，手抄报代做要价根据尺寸不同略有差距。记者浏览多家店铺发现，基本价格为A4尺寸手抄报30至55元左右一份，A3尺寸一份40至70元不等，此外还可专门制作电子版小报。有卖家表示，可针对不同性别、不同年级提供定制化服务，“比如说，给女孩子画，我们会选取粉色系等一些活泼的色调。”

而在手工作业方面，按照手工难度、所需材料和花费时间，代完成价格一般在50至100元之间。卖家介绍说，如果客人有严格的要求，需要将孩子的作业拿去参加比赛，他们会向买家要比赛文件，可直接按文件要求来把握。

采访过程中，许多商家均表示，最近生意很好，“想下单的话要快点决定，时间很紧。”

C 作业变味，家长帮忙代购手抄报

令记者感到意外的是，据淘宝卖家介绍，手工作业代写等业务主要购买者并不是学生本人，而是“一般小学生家长买得比较多”。

据卖家介绍，孩子们忙着赶作业时，很多家长为了减轻孩子和自己的压力，就会上网购买枪手代画手抄报、代做手工作品。而店家也会在发货前向家长发送最终效果图，满意后才会发货。“一天之内就能画完，然后发照片，不满意退款不发货。”

记者在一款手抄报代做商品的评论区看到，有家长表示：非常满意，笨妈妈的福音，下次还会来，主要是省心。

事实上，寒假作业中考验学生绘画水平、创新创意的手抄报、手工制品等作业已经成为众多家长的头疼事。一位小学孩子家长就在网上爆料称，后天孩子返校，低碳手抄报一直忘了做，只好自己动手帮孩子画框架，然后等闺女回家再添加内容。

对此不少网友表示“同病相怜”，但有家长建议孩子自己的作业就应该由孩子独立完成。也有家长则认为，手抄报一类的作业实际上就是布置给家长的，“一年级下学期就有手抄报了，完全是家长在帮着做，因为画得不好老师会批评，还会评比谁做得好发小礼物，虽然都是铅笔橡皮之类，可是孩子很看重。”

专家观点：老师布置别过多 家长帮助别“代买”

就寒假作业中手抄报等特色作业代写火爆问题，中国教育科学研究院副研究员郭元婕表示，这其中集中体现了中小学生作业减负、素质教育过程中家庭教育是否需要参与、学生假期时间合理安排等问题。

郭元婕研究员告诉记者，最近自己身边也有很多家长反映，寒假期间孩子作业过多，导致难以完成，在一定程度上反映出中小学教师在布置作业过程中可能考虑不周，使学生负担过重。针对家长反映让低年级学生参与手抄报制作等难度过高，郭元婕研究员表示，对于低年级学生来说，认字还不是很多，绘画能力有限，独立完成确实不太现实。
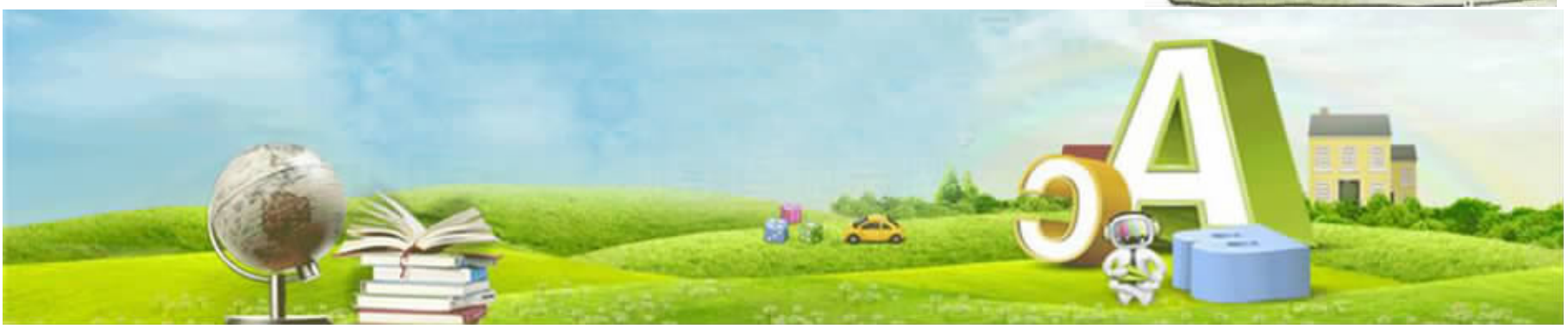
■来源：北京青年报