没片可看？“熬”过几天看大片

救火英雄、神偷奶爸……明年马上就到

再多的争议与吐槽，也丝毫不影响《私人订制》的票房冲高，上映一周票房已突破4亿。但影片太过两极的口碑，也让不少观众抱怨，一个个炒得风生水起，可真去影院里，却没有想看的电影。别急，贺岁档不止12月鏖战正酣，2014年1月上映的新片也开始摩拳擦掌，进口片、动画片、动作片应有尽有。

2013岁末 倪妮、井柏然“等风来”

冯小刚重回贺岁喜剧，却拍出了炒网络老梗的尴尬。而即将在12月31日上映的《等风来》，同样面临能否超越前作的挑战。这部倪妮、井柏然、刘孜等人主演的喜剧，幕后是由《失恋33天》的原班人马操办——滕华涛导演，鲍鲸鲸编剧，讲述了倪妮饰演的小白领和井柏然饰演的富二代在尼泊尔的旅行团中狭路相逢，共度奇葩之旅的故事。

此外，《中国好声音之为你转身》也将在12月27日上映，最近正处于甜蜜恋情中的汪峰会携一众学员倾情演绎“音乐追女神大法”。而另一部同样由综艺节目改编的同名电影《爸爸去哪儿》则将在2014年1月31日大年初一上映。

2014年初 进口片、动画片、灾难片都来了

如果今年12月的影片类型让你略显失望，再“熬”几天，2014年1月里，将有近30部新片上映，其中，近10部进口片开年就将陆续上映，《喜羊羊6》、《熊出没之夺宝熊兵》、《巴啦啦小魔仙2》等动画片主要集中在1月中旬学校放寒假之后上映，《西游记之大闹天宫》等重磅华语片则看准月底开始的春节假期。

谢霆锋、余文乐、安志杰等人主演的动作片《救火英雄》将在1月3日上映，光冲着这主演阵容，相信不少女影迷已经迫不及待想去观影了。

进口片方面，《奥林匹斯的陷落》会踩在2013年的尾巴上映，影片讲的不是希腊神话，而是恐怖分子企图控制核按钮毁灭人类的故事。而《神偷奶爸》系列中的小黄人在中国拥有极高人气，此次《神偷奶爸2》更应观众的呼声加重了小黄人的戏份。

■三湘华声全媒体记者 吴名慧

近期新片上映时间表

（具体信息以影城上映日期为准）

2013年

12月27日 《中国好声音之为你转身》

12月29日 《奥林匹斯的陷落》

12月31日 《等风来》

2014年

1月1日 《史前怪兽》

1月3日 《救火英雄》、《圣杯神器：骸骨之城》

1月10日 《神偷奶爸2》

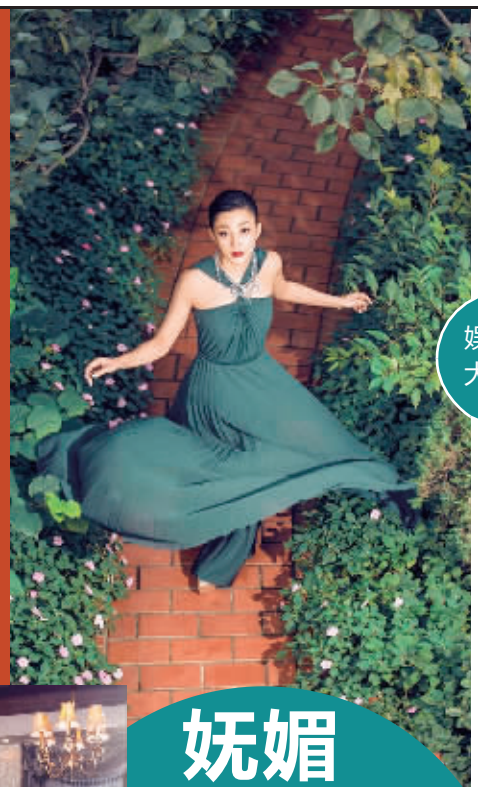

妩媚

近日，殷桃拍摄了一组杂志封面大片，虽然最近的两部影视作品中，殷桃都以俗艳造型亮相，但在拍摄大片时，却流露出时尚范儿，率性妩媚，反差极大。

娱乐大嘴巴

王菲欲夺李嫣抚养权？

王菲李亚鹏离婚后，新闻一直没有断过。此前李亚鹏曾被质疑借公益敛财，民政局也开始介入调查，随后他开发布会澄清称自己捐了240万。26日，有媒体再报道称李亚鹏被查之后，女儿李嫣在学校的表现越来越调皮，甚至惹着了其他同学。更有消息称，王菲已经向身边好友透露，有意在李亚鹏手中夺回李嫣的抚养权。

大嘴巴：折腾，持续折腾。不得不说，这一家子真擅长上头条。

金庸笔下表哥都不好？

喜欢看金庸小说的人，大多喜欢他文字里的那种快意江湖的感觉。近日，有细心的网友开始关注起金庸小说里面的表哥，从慕容复到汪啸风再到卫璧，表哥们一个个风度翩翩、气质俊朗，却也一个个薄情寡义，特别是当网友们知道大名鼎鼎的徐志摩竟然是金庸现实生活中的表哥时，大家大呼这和金庸的“表哥情结”有关吗？

大嘴巴：八卦，持续八卦。不得不说，金大侠真擅长高级黑。

■三湘华声全媒体记者 黄煌 实习生 邵琦