保定居民楼爆炸认定为刑事案件

已致3死34伤，初步认定系非法制储雷管所致

10月6日14时48分，河北省保定市南市区五尧乡东五尧村一居民小区18号楼发生的爆炸案，截至10月7日上午已造成32人轻伤、2人重伤、3人死亡。警方初步认定这是一起非法制造、储存雷管的刑事案件。

突发爆炸 周边200米内玻璃全震碎

6日下午2点48分，河北省保定市南市区五尧乡东五尧村一居民小区18号楼发生的爆炸案，造成楼体垮塌、人员被困。

现场目击者称，该楼从地下室到六层全部被炸裂，二层以上还发生了垮塌，剧烈的爆炸也让周边200米内的玻璃全部震碎。

居民介绍，当时猛听到一声巨大的爆炸声，同时感到路面在颤抖，继而看到一团浓烟腾空而起，“像炸弹爆炸一样”。之后，看到有十余辆来自保定市各医院的救护车运送伤员，共跑了20多车次。

截至10月7日上午已造成32人轻伤，2人重伤，3人死亡。目前尚有30名伤员住院接受治疗。

现场调查 发现自制雷管及炸药原料

据了解，发生爆炸的尧和宁苑小区由22座六层高的楼房组成，该小区目前已经入住。

“10·6”爆炸案处置工作指挥部相关负责人称，根据清理爆炸现场时发现的一些自制雷管壳及在地下室发现的部分雷管壳和制造炸药的原材料，初步认定是一起非法制造、储存雷管的刑事案件。

当地政府工作人员连夜对小区居民进行走访登记，开展思想疏导及死伤者家属的安抚工作，确保居民尽快恢复正常生活。公安、消防、卫生等部门立即展开对被困群众的疏导以及伤员救治工作。同时，由25名技术人员组成的房屋鉴定组对爆炸受损楼体进行了检测评估。

善后处理 居民住店和吃饭将获补贴

爆炸案现场目前依然非常狼藉，消防队员仍然在清理挖掘现场。与案发的18号楼相邻的16、17、19、20号楼损毁严重。为防止次生灾害发生，从6日下午开始，当地就封锁了16–20号五栋楼。

当地政府称，会对这五栋楼里的人住店和吃饭进行补贴。

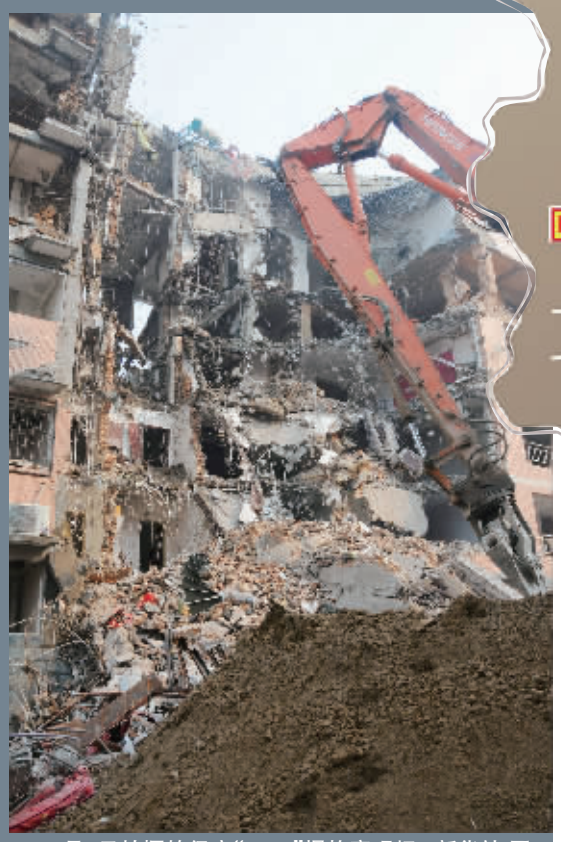

10月7日拍摄的保定“10·6”爆炸案现场。新华社 图

10月7日，消防官兵在车祸现场组织救援。新华社 图

连线/车祸

客车高速公路侧翻 14死40余伤

7日中午青银高速淄博段发生一起车辆侧翻事故，导致14人死亡，9人重伤。

7日11时44分许，济南市商河县长途汽车运输公司所属的鲁A96925号牌大客车自东向西沿青银高速行驶，至银川方向228KM＋530M处时，与一辆轿车发生刮擦后，从银川方向穿越中央活动护栏，驶入对向车道，与济南旅顺旅游汽车有限公司驾驶人周玉山驾驶的鲁A18526号牌大客车发生碰撞，致使后者翻入高速公路边沟。事故造成6人当场死亡，8人在送医后死亡，40余人受伤，其中9人重伤。事故原因正在调查中。 ■据新华社、央视

携农业转基因生物入境须提供安全证书

根据即将于今年11月起施行的新版《出入境人员携带物检疫管理办法》，携带农业转基因生物入境的，携带人应当向检验检疫机构提供《农业转基因生物安全证书》和输出国家或者地区官方机构出具的检疫证书。

为了防止人类传染病及其医学媒介生物、动物传染病、寄生虫病和植物危险性病、虫、杂草以及其他有害生物经国境传入、传出，保护人体健康和农、林、牧、渔业以及环境安全，依据相关法律法规的规定，国家质检总局修订发布了《出入境人员携带物检疫管理办法》。 ■据新华社

郑州黄河公路大桥明起永久免费通行

曾被曝违规收费14.5亿元

河南省收费公路专项清理工作领导小组7日宣布，从8日零时起，郑州黄河公路大桥终止收取通行费，结束26年的收费历史，正式回归公益。

郑州黄河公路大桥是连接黄河南北两岸的交通大动脉，自1986年10月1日建成通车，并开始收取通行费至今，至2000年8月属收费还贷性公路；2000年8月至今，经批准转为经营性收费公路，属于河南中原高速公路股份有限公司上市资产。近年来，郑州黄河公路大桥是否应该继续收费等问题，广受社会关注。国家审计署对18个省市收费公路建设运营管理情况审计结果显示：总投资1.78亿元的郑州黄河公路大桥，1996年已经全部还清贷款，违规收费14.5亿元。 ■据新华社

前列腺特效新型制剂 美国β-PROSTATE【博立泰】限量进入中国

2010年9月12日，国际泌尿学大会在纽利时成功召开。美国科学家在会上指出“睾丸老化是引起前列腺疾病的最根本原因”，并强调这一新论说对治疗前列腺的最新疗法，一举震惊了与会专家。美国睾丸老化研究中心发现睾丸老化是所有前列腺疾病患者的共同症状，只要控制和延缓睾丸老化的进程，前列腺疾病的症状也会得到相应的缓解。这一研究成果先后发表在《自然》、《柳叶刀》和《泌尿学杂志》上，得到了世界卫生组织（WHO）的认同。

美国营养保健研究院（American best nutritiim Inc.）根据睾丸老化研究中心的发现，结合中国、英国、法国、日本、美国治疗前列腺疾病的药方，精简而成全球最新前列腺特效制剂【博立泰】。

β-PROSTATE快速康复前列腺 风靡欧美

β-PROSTATE【博立泰】在英国、[illegible]中，先是作为一个新气血口碑[illegible]人群[illegible]，在临床中发现，一般前列腺疾患者无需手术[illegible]，不用手术，不用激素，轻松告别前列腺疾病，[illegible]快速[illegible]的效果口口相传，逐渐为数百万男性朋友牢记在心，风靡欧美。

美国原装进口 品质保证疗效

[illegible]我国政府[illegible]，经过多轮谈判，最终与美国[illegible]生物药业法人代表[illegible]合作协议关系，β-PROSTATE【博立泰】很快进入中国。β-PROSTATE是由美国FDA注册的，美国最佳保健药品生产，并获得纽约州卫生厅颁发的安全生产，特许证书。

FDA注册号：12504337842

安全生产证书号：CFBP2011

[illegible]到认可，[illegible]同，美国原装进口的【博立泰】在中国一经上市就引起轰动，千万前列腺患者。

只要服1粒，2粒……短短几天，患者就纷纷回头。用前怀疑，用后神奇，前列腺患者做梦也没想到能遇到这么好的进口产品。

42岁的周先生说：“男人得了前列腺病，真遭罪，不能加班、不能喝酒、不能久坐、不能运动、不能熬夜，这也不行，那也不行，不当男人行不行！自从吃了【博立泰】，才知道那叫一个舒服，喝酒、应酬、开车也不怕了，而且体能也增强了，家庭生活也越来越和谐了。

【博立泰】快速治好前列腺

每天坚持2粒，服用【博立泰】后，病菌毒素可能随尿液一起排出，短短几天小便颜色逐渐变深，减少，尿痛现象逐步改善；

一到两个疗程，[illegible]消除，[illegible]，排尿一次干净利索，尿线又直又长；并且没有了尿频、尿急、尿不尽、夜尿次数[illegible]。

持续坚持按周期治疗，前列腺炎症[illegible]，前列腺体明显缩小，[illegible]，增强恢复[illegible]，建议[illegible]个[illegible]，巩固治效。

【博立泰】是目前世界上少有的三效合一产品，对前列腺炎、前列腺增生肥大和男性功能的提高同时有极高的疗效，弥补了市场上绝大多数药物功效单一的缺陷，所以我推荐博立泰。

——美国泌尿疾病权威专家Dr.Randy Siegel教授

前列腺患者选择【博立泰】的五大理由

- 美国营养药业法人美国原装进口；100%天然纯植提取；100%安全不副作用
- 获美国FDA认证的前列腺特效制剂（FDA注册号：12504337842）
- 获纽约州卫生厅颁发的安全生产、销售证书
- 全美医生推荐的高效前列腺特效制剂

中国大陆免费热线：400-007-1112

短信平台：15717414010

湖南省唯一指定专销：长沙蓝色地标大药房（省人民医院对面）

官方网站：http://www.americanbestnutrition.net