熟人撑台 名利自来

“小年夜”看湖南人春晚 央视春晚数湖南人面孔

进入1月，春节的脚步更近了，春晚的音乐声也即将响起。任流年似水，不可或缺的央视春晚歌舞类节目中，民歌仍是湘籍女歌手打天下。而在小年夜（1月16日）播出的湖南春晚中，今年湖南卫视也不示弱，打的是国际巨星牌，奥尼尔与赵本山加盟。大牌多熟人多，而且时间还不冲突，他们双赢机会很大，观众也看得过瘾。

央视春晚 “铁打的”湘妹子

湖湘山水孕育了会唱歌的湘妹子，看着央视春晚数湘妹子已是湖南观众的习惯，今年会有哪些湘籍艺人出现呢？

第21次参加春晚的宋祖英拥有着现今歌手难以逾越的“地位”。相较于语言类等节目的几经彩排仍难逃被淘汰命运，春晚对宋祖英几乎是经常打开了“VVVIP贵宾通道”，而且这个通道还总是通向只有两个机会左右的民歌独唱环节。从刚出炉的龙年春晚彩排节目单上看到，宋祖英将独唱充满亲情的歌曲《再叫一声爸妈》。除了独唱机会，湘妹子陈思思还将出现在合唱环节——与郁钧剑合唱相当应景的《又是一年》。由于正式名单尚未公开，估计届时还会有湖南人面孔出现。

湖南春晚 赵本山、奥尼尔撑场

除了央视春晚，小年夜的湖南春晚这几年凭借高收视率也打出了品牌，也正因为如此，湖南春晚也越来越大手笔，往年只能在春晚看到的一些大牌选择了加盟湖南卫视。

据导演组介绍，今年湖南春晚以“国际化”作为最大看点，“邀请三位国际巨星参加湖南卫视龙年春晚，目前最终确定加盟的是前NBA超级巨星奥尼尔。”

除了国际化，赵本山、小沈阳及那英等人也均放弃其余演出机会确定投身湖南卫视。继去年赵本山率众弟子成功亮相湖南春晚后，导演组透露，他们今年也会继续加盟。而内地歌坛一姐那英本在央视春晚的邀请中，原计划唱新歌《Always Friends》，但后来春晚希望她把英文翻成中文来唱，她不肯妥协最终确定参加湖南春晚。此外，复出势头颇劲的杨钰莹，也没有选择别处，而是正式确认会参加湖南春晚。

■记者 袁欣

前十年，嫁给工作 后十年，活得漂亮

湘妹子柳岩近日拍摄了新写真并接受采访谈过去未来，“2002年我参加湖南星姐选举，到现在已经有近十年的时间了。曾经的星姐们基本已为人妻为人母过着或幸福或不幸福的生活。而我在十年前就嫁给了事业。因为我知道，我不愿意做一份朝九晚五的普通工作。下一个十年，我想要活得漂亮，不再那么辛苦，这是我的计划。”

听小娟唱山谷里的歌

想在钢筋水泥堆砌的城市森林里聆听山谷里的声音吗？应893汽车音乐电台的邀请，中国最传奇的民谣歌者小娟和她的“山谷里的居民”乐队将于1月9日献唱长沙。据悉，“小娟与山谷里的居民”乐队成立于1998年，主唱小娟本名王秀娟，被誉为当代民谣传奇女歌手。1月9日将是小娟第一次来长沙举办演唱会，她表示届时所有演唱曲目都是经过精心编排的，还会在演出中努力融入湖南的民谣特色。

■记者 吴名慧

看看“龙”艺术展

3日，中国书法家协会理事、湖南省书法家协会驻会副主席陈羲明先生《龙》艺术展在长沙太平街开幕，其主题为“龙开大运，仓盛聚和”。展览旨在以“龙文化”为核心创作元素，通过书法技艺，整合汉字、米仓等传统中国符号。展览将持续到2月6日结束，有兴趣的市民均可免费观展。 ■刘一木

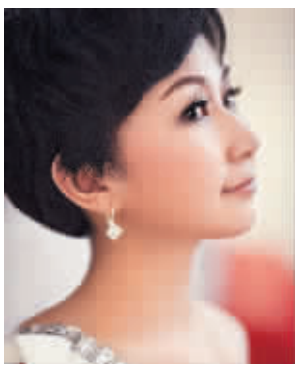

经济信息

从“斑”女郎到“白雪皇后” 职场精英红红的下“斑”上位记

红红的工作是跑客户、做市场。她脸庞精致，颇有几分古典美。唯一美中不足的是，眼睛下到颧骨部位，密密麻麻分布了很多黄褐斑。加上缺乏休息、压力大，红红的眼袋像掉着的两颗小核桃。

在单位工作三年了，红红工作出色、人际关系好，深受领导器重，一直是主管的第一候选。但做市场，需要经常与客户打交道。每次红红侃侃而谈时，客户的眼神都停留在脸上的黄褐斑上。红红顿时就没有了底气……

美容院洗面、千元面霜……寻求各种祛斑方法而以失败告终，红红完全失去了自信心。

根据红红的皮肤情况，“色素性递减技术”创始人潘晔主任为红红制定了个性化的祛斑治疗。眼部精雕大师张浩院长还建议红红做一个微创祛眼袋，让眼睛看上去更加年轻、有精神。

“第一个疗程后，我惊喜地发现面部的大块斑没了。第二个疗程，潘主任给我做了抗氧化治疗，黄褐斑的边界线渐渐模糊，我几乎快要找不到斑的痕迹了。第三个疗程结束后，我的皮肤紧致、富有光泽！平时只要做基本的保湿护肤就可以出门了。”

完成了微创去眼袋后，红红的眼睛神采奕奕，衰老和没精神的感觉一扫而空！

“眼袋没了，皮肤光洁、细腻，我又找回了年轻和自信！”接下来的半年，红红的业绩越做越好。年底，红红顺利晋升为市场部主管。

红红的人生，上演了一出精彩的下“斑”上位记！