湘妹刘雯入选“全球最美99人”

她的起点是本报主办的新丝路模特大赛

这两天，有张榜单在流传，那就是著名男性网站ASKMEN评选出了2011年度全球最美的99人。而让湖南人尖叫的是，中国超模、湘妹子刘雯是这份榜单中唯一的亚洲面孔。从永州的小女孩成长为国际顶尖专业模特，本报是刘雯不能忘却的起点——她2005年在本报主办的“新丝路”湖南模特大赛湖南赛区总决赛上摘得了时装组的冠军及最佳人气大奖，从此开始了模特路。

【成绩】这份榜单很“美”

著名男性网站ASKMEN近日推出今年的年度全球最美99人，虽然有众多影视圈内的大美女入围，比如斯嘉丽·约翰逊、安妮·海瑟薇等，但并不以五官见长的“绯闻女孩”布莱克·莱弗利却爆冷称霸。网球明星莎拉波娃是唯一一名入围的运动员。在南非世界杯上一举走红的“乳神”拉里萨·里克尔梅也挤到93位。

其中，这份榜单中唯一的亚洲面孔，湖南永州的中国超模刘雯排名22位。似乎一夜间，没有惊艳的美丽，但拥有甜蜜的酒窝、极具时代感的五官、1.78米的身高、气度恰到好处的刘雯忽然席卷了全球时尚圈，而发掘她的湖南新丝路模特大赛则不得不提。

【起点】她的模特路从这出发

2005年，刘雯只是永州职业技术学院商贸旅游的一名学生，她的命运在这个夏天由此改变。当时，本报主办的新丝路模特大赛湖南赛区开展得如火如荼，永州分赛区的比赛简章吸引了刘雯，“其实对于我来说就是一个缘分吧，因为我从来没有想过要做模特。突然发现有这样一个比赛，父母想锻炼我的气质，鼓励我去试试，所以就去了。”

刘雯回忆当时参赛经历时表示，“当时心里很紧张，因为以前没参加过这种比赛。我记得当时有人跟我说，你不要把这当成比赛，可以把它当作学习和积累经验的过程，所以当时我还发挥得不错，拿到了冠军。”从本报“出发”后，刘雯开始从湖南走向全国，走向全世界。 ■记者 袁欣

TOP 22
来自永州的湘妹子刘雯

最美榜单

TOP 1 布莱克·莱弗利 美国演员

布莱克·莱弗利1987年出生于美国加州，这位热门电视剧《绯闻少女》的女主角已经成为时下美国时尚界竞相追捧的第一美少女，媒体人称她有“詹妮弗·安妮斯顿的率直眼神、卡梅隆·迪亚兹的爽朗微笑、杰西卡·辛普森的大波浪长发和20岁的无敌青春”。

TOP 2 米拉·库妮丝 美国演员

米拉·库妮丝1983年出生于乌克兰基辅，7岁移民美国洛山矶，9岁上表演培训课程，在一次演出中被星探发掘，从此进入演艺圈。2010年在奥斯卡热门电影《黑天鹅》中有出彩表演。

TOP 3 索菲娅·维加拉 哥伦比亚演员

索菲娅·维加拉1972年生于哥伦比亚，17岁成为百事在哥伦比亚的代言人，此后她成为模特和电视主持人，因在美剧《摩登家庭》里的出色表演而获得第62届艾美奖喜剧类最佳女配角提名。

『全球最美99人』前三

TOP 1

布莱克·莱弗利 美国演员

TOP 2

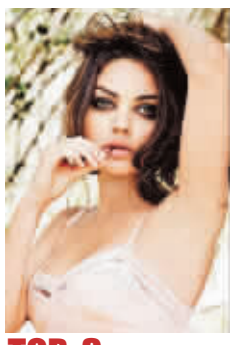

米拉·库妮丝 美国演员

TOP 3

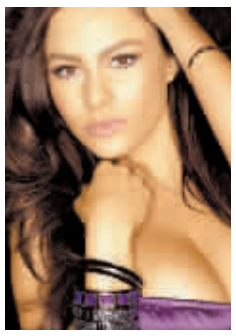

索菲娅·维加拉 哥伦比亚演员