花儿做客三湘华声

汪小敏：我对不起“花瓶”

黄夕倍一点也不怪

28日上午，花儿冠亚季军汪小敏、黄夕倍、和秋香做客三湘华声。或许是漫长比赛掏空了精力，松驰下来的她们精神有点萎靡，不过虽然她们没有艳光四射，但绝对真实，比如黄夕倍没有舞台上的特立独行，很体贴人，汪小敏很怕别人拿长相说事。

11月28日，“花儿朵朵”前三甲在华声在线接听热线。 记者 范远志 摄

汪小敏 “花瓶”是负担

进入花儿总决赛时，汪小敏被贴上“花瓶”标签。长相那点事当日也被网友提问，不过，面对“花瓶”，汪小敏显然很介意，“是压力也是累赘，在比赛中遭受了很多非议，甚至很多人像看笑话一样看我。比如有的说我说得不怎么样，唱得也不怎么样，其实我真的对不起花瓶这个称号，我的长相还没达到这个级别。”

而说到“整容”，她同样觉得没达到那个标准，依旧希望所有的注意力都看向其唱功，“不管我唱得好不好，只要能专注听我唱歌，我更开心。我自己觉得是个没什么特点的人，所以我对这个比赛结果很满意。”

黄夕倍 不怪还很体贴人

在比赛中，黄夕倍从歌路到台风都是选秀比赛的异数，看过现场的本报读者肖汝西很好奇，“生活中的她也这么怪异吗”？当日，记者特意带着这个疑问仔细观察了生活中的她。

比赛结束后，花儿的造型师已离开长沙，当日来到直播访谈室的3人没有化妆。比起其他人“看镜头”“戴帽子”的顾虑重重，黄夕倍很是放松，还主动说，“我没有关系，戴着眼镜就好了”。体贴的微笑让随行工作人员顿感温暖。在访谈中，黄夕倍不仅很坦诚地聊自己，还主动为旁边沉默的和秋香搭腔，让主持人都直言，“舞台与生活中相差较大，就是普通懂事女孩一枚”。 ■ 记者 袁欣

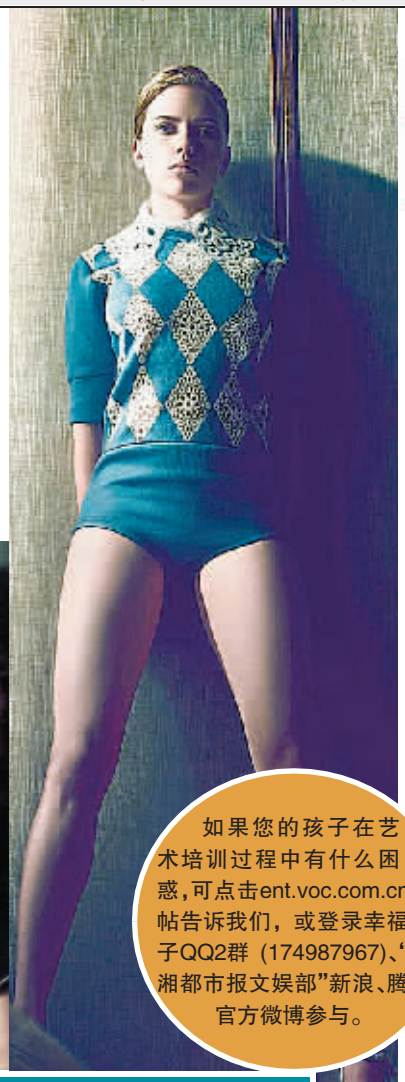

不笑，就是不笑

近日，斯嘉丽·约翰逊登上某杂志12月号封面，短发造型加上冷面表情大耍酷劲。

如果您的孩子在艺术培训过程中有什么困惑，可点击ent.voc.com.cn跟帖告诉我们，或登录幸福亲子QQ2群（174987967）、“三湘都市报文娱部”新浪、腾讯官方微博参与。

万事吴忧·经验

身边的艺术培训师

看这个家长如何与女儿斗智斗勇

可能每个家有琴童的家长都会有此同感，在执行老师制定的学琴计划过程中，前进的道路充满了曲折，28日，一位叫“莺歌”的群友就坦诚她的这样经历：女儿萌萌上小学三年级，整个学钢琴的过程也就是大人和孩子“斗智斗勇”的过程。

“随着孩子年龄的增长，她的学业也越来越繁重，弹琴时的小花样也就越来越多。那时候我有一条死规定，一首曲子一定要弹到一个音都不错才能睡觉。可是，每天晚上到了九点我为了不打扰邻居休息，只好让她停下来去睡觉。小女渐渐也琢磨出了这个规律，就开始有意拖拉时间，一坐到琴凳上，不是说要喝水，就是要去卫生间！后来还是老师支了个招，叫她放学以后要先弹琴，再做学校布置的作业。每天放学回家吃完晚饭，小女立马坐上琴凳，这招果然非常有效，孩子再也不磨蹭了。” ■记者 吴岱霞

“神秘湘西”长沙开幕

11月27日，“神秘湘西”摄影作品展在长沙市田汉大剧院开幕。此次展览一共展出了湘西土家族苗族自治州60余位摄影家的220余幅作品，内容包括土家族“茅古斯”，苗族“还傩愿”、“烧龙”等，摄影家用自己独到的眼光，展示了湘西地区丰富多彩的民俗文化。该展览由湘西土家族苗族自治州民俗摄影协会主办，将于本月30日结束。 ■甄荣 彭南科

微博炉

刘德华亲口承认要当爸爸了

网友建议取名“刘老根”

“明白所有疼我的家人一直都在为那桩家事担心，默默地为我祈祷。家里的事家里说，感谢老天干爹也一样疼我，为我喜上添喜。所以现在吾家‘有喜’，希望在这里跟自家人分享这份喜悦，祝福我们……”

28日凌晨，刘德华在自己的官网留言，表示“吾家有喜”，亲口承认爱妻朱丽倩已怀有身孕，该消息一出，立马登上当天微博热门话题榜前几位。

@小狒狒：恭喜！晚来总比不来好。

@旺姆CNWM：刚才有人给我说刘德华的老婆朱丽倩怀孕了，生的孩子就取名刘老根，刘得住，要不要这么洋气啊！

@长毛和尚的blog：刘德华妻子怀孕了怎么啦？人家华哥已到了既当爹又做爷的份上了，再不生小孩，以后小孩叫他爹还是爷爷好呢？ ■记者 吴名慧

巧祛眼袋

还您青春

红医堂祛袋消纹紧致眼部精华液

“液体手术刀”专祛大眼袋 只需轻轻一抹

红医堂祛袋消纹紧致眼部精华液具有溶脂排液和紧肤消纹两大功效，本品内特有的溶脂活性因子，就像液体手术刀能够对眼脂后增生的脂肪进行溶解分化，清除皮下多余的脂肪粒子，增强眼部肌肤自调功能，排出积存眼液，从而达到平复眼袋的目的；其中富含寡肽分子结构的三维弹力蛋白和胶原蛋白，在纳米金粉缓动功效的作用下，直接作用于皮肤深层，清除自由基，激发原已干瘪的眼部细胞二次生长发育，从而收紧眼部皮肤，消除眼睑纹和鱼尾纹。

看得见的效果

涂抹当天 浮肿消退，黑眼圈变淡，细小的皱纹消失；

一星期 眼部肌肤恢复弹性，眼下脸微循环通畅，眼袋基本看不见了。

一个月 成功更换眼部肌肤，眼袋、鱼尾纹、黑眼圈等眼部问题统统解决，双眸恢复奕奕神彩，让你看起来年轻！

使用前

使用后

3大领先优势 让您轻松祛除眼袋

1、安全快速 纯天然提取，适合十任何肤质，绝对安全。使用当天出现明显效果，扩小皱纹细头；7-15天眼袋明显变小；使用一个月后一般眼袋可基本祛除。

2、省事省钱 无需配合其他的眼霜或按摩仪等复杂手段。一般眼袋需要仅需一支即可，无需重复购买。

3、不会反复 属药妆产品，只有药用治疗的功效，它能从根源入手，解决眼部肌肤问题，激活眼部细胞正常的生理机能，使眼袋在消失后不会反复。

适用人群：

遗传性、顽固性、老年性、假发性等各种原因形成的眼袋及黑眼圈、鱼尾纹、眼皮纹。

红医堂

全省送货电话：0731-83599321

销售地址：[illegible]

皮 肤 病 终 点 站

医疗广告漫天如雪 皮肤顽疾哪家能接

怕！怕！怕！花钱又不能把病治好，病人最大的担忧

本院采用中药秘方，清除病根，切断病源，扶正祛邪，提高人体自身的免疫能力，治愈后不再复发。

相信一次 健康一生

主治：牛皮癣、白癜风、鱼鳞病、湿疹、荨麻疹、痤疮扁平疣、神经性皮炎，过敏性皮炎及各种久治不愈的皮肤顽疾

（湘）医广【2011】第11-1018-701号

湘潭市林敏医院

地址：湘潭市湘衡路261号

电话：0731-52326120 55558855

公交线路：103路、17路、29路（长城建材市场站下往前100米）