买“减肥针”自己打，暴瘦15公斤进医院

实为糖尿病处方药，乱加量致钾钠失衡 专家：自行用药有三大风险

扫码看视频

三湘都市报11月25日讯 随着减肥产品热销，越来越多的爱美人士选择自己打减肥针来追求苗条身材。11月25日，记者从湖南省第二人民医院（省脑科医院）了解到，该院接诊了一名年轻女士方向（化名），自己打“减肥针”，半个月暴瘦15公斤住院治疗。

由于身体出现不适，呕吐乏力，路都走不动，方向被紧急送进医院。经诊断，其身体里重要的矿物质（钾、钠）严重失衡。而这一切，竟然都是她自己打“减肥针”惹的祸。

据了解，方向为了快速变瘦，在网上买了一种减肥注射剂，自己加大剂量不到三周就打了三次。结果体重确实嗖嗖掉，从55公斤猛降到40公斤。但身体也垮了，她不想吃饭、不停呕吐，最后严重到只能入院，目前正在治疗中。

什么“减肥针”这么霸道？湖南省第二人民医院急诊医学科主任医师周启兵解释，根据方向的描述，她使用的其实是一种用来治糖尿病的处方药，通过让胃消化变慢，容易有饱腹感，告诉大脑“别再吃了”来抑制食欲，最终达到调节血糖的目的。

正因为吃了也不饿，甚至不想吃，很多人发现使用“减肥针”后体重降得特别快，就把它当作减肥法宝。

“但这种药真的不是随便能拿来瘦身的。”周启兵主任医师提醒，像方向这样自己用药，主要面临三大危险：药的真假不明确，网上买的来路不明，可能是假货、劣药，甚至成分有毒，盲目使用后果不堪设想；不会控制剂量，很多药物必须从极小剂量开始，让身体慢慢适应。自己乱打、乱加量，相当于“药物过量”，很容易引起强烈反应；严重时可能没命，又吐又拉，人会脱水，身体里的钾、钠也没了，严重时心脏会乱跳、肌肉动不了，甚至猝死。还可能导致胰腺发炎、胆出问题，或者营养不良、月经紊乱。

专家提醒

爱美别玩命！减肥药不能乱用

减肥药不能自己乱用！尤其是处方药，必须由医生评估后才能用。打什么、打多少，都要听医生的。

美不等于瘦，健康、有活力、自信，才是真的美。拼命追求瘦，可能换来一身病。

想减肥，没有捷径。好好吃饭、好好运动，比什么都强。如果觉得自己真的需要医学帮助，应该去正规医院的营养科或内分泌科请专家帮助。

■文/视频 全媒体记者 高煜棋
通讯员 乔木 周琰丽

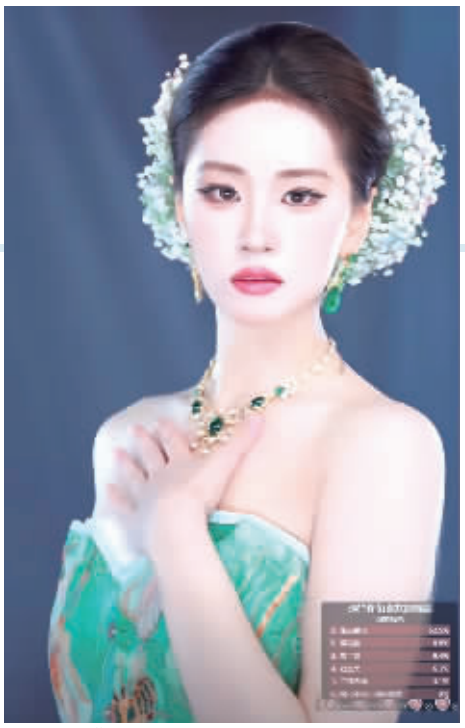

“IPO柳柳”因刘亦菲仿妆火爆全网。

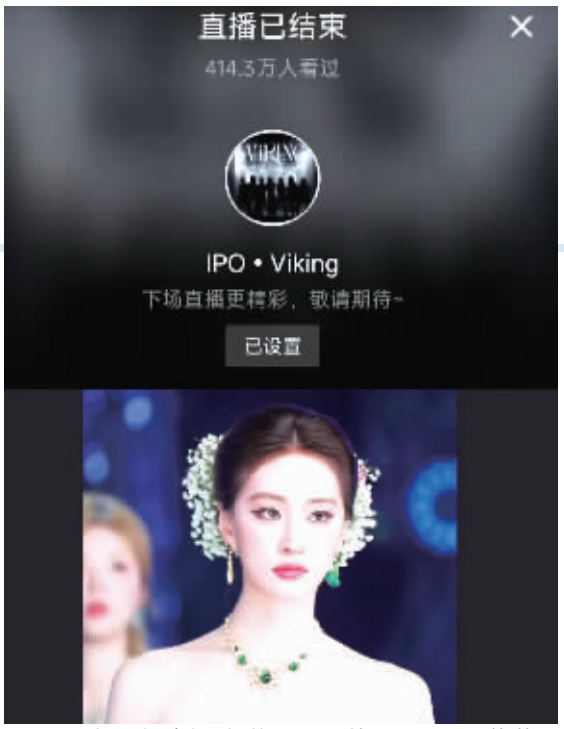

一场团播直播，场均观看人数400万+。网络截图

“明星仿妆”成流量密码，团播狂吸粉

光影重塑+美颜加持，高还原度“仿妆”满足“代偿心理”

扫码看视频

一场团播直播，常驻在线人数10万+、场均观看人数400万+。11月初，团播“IPO1020”团队一名主播因仿妆演员刘亦菲的“满天星”造型，在社交媒体上引起热议，成为现象级话题。

11月25日，记者采访发现，不少团播直播间被这波热度吸引，“明星仿妆”席卷各团播直播间。

从素人到“顶流”，“明星仿妆”成流量密码

“那一瞬间的神态和感觉，我以为是刘亦菲本人在直播”“三分像她已是绝色”……观看直播的王女士回忆起初次刷到“IPO柳柳”直播间的场景依然难掩惊讶。她告诉记者，自己很喜欢刘亦菲，平时很少看直播，因为平台推送，进入直播间的一瞬间，就因为C位主播与刘亦菲的高相似度“钉”在了屏幕前，忍不住分享链接给好友。

主播柳柳的粉丝李小姐接受采访时表示，前不久，柳柳所在的团播直播间“IPO1020”还默默无闻，在线人数经常只有几百。柳柳也从来没站过C位，几乎都在角落。转折点就源于团队策划的“仿妆”尝试。主播柳柳放弃了以往的个人风格，从标志性的波浪长发、清透底妆到内收颞部、鼻尖痣、“满天星”盘头造型，乃至微微侧头、浅笑的清冷神态，都极力复刻刘亦菲的“满天星”造型，迅速抓住网友眼球。

网友对“满天星”仿妆造型满意度极高，主播柳柳接受记者采访时表示，“明星仿妆”并非简单的模仿，化妆师会着重模仿刘亦菲的面部骨骼结构，尤其是饱满的颅顶和流畅的面部线条，唇部加厚上半部，争取放大主播与刘亦菲的相似性，坦言“巨大流量来自精心策划与偶然爆发的结合”。柳柳表示，团队花了大量时间研究明星的影像资料，化妆师调整了20余次妆造，核心目的就是迅速唤起观众的熟悉感和情感共鸣。

“仿妆”并非新鲜事，为何在团播中再掀热潮

在“IPO柳柳”爆火后，各平台陆续出现模仿当红男团女团成员、一线影视明星，甚至“仿柳柳”的二次模仿现象。对于这次新热潮，团播化妆师Irene分析，早期的仿妆可能更侧重于五官的局部模仿，再次掀起热潮的“明星仿妆”属于升级版。

“综合运用了骨骼肌理解、光影重塑，加上直播间有美颜和灯光，比线下看会更像。”Irene表示，加上此前许多主播仿妆不仿人，“满天星”造型的爆火在于主播不仅模仿了妆容，更模仿了刘亦菲的“神韵”。

业内人士表示，“明星仿妆”满足了粉丝经济的“代偿心理”与公众的“猎奇心理”。以前明星与普通受众之间存在天然的“距离感”，而高还原度的仿妆，在某种程度上打破了这种距离。让粉丝及网友感觉“神仙姐姐”刘亦菲来到了一个可以实时互动、更亲切的场景中，这是一种新奇的情感体验和心理代偿。

■文/视频 三湘都市报全媒体记者 熊韵婧

中国信达资产管理股份有限公司湖南省分公司对湖南屹立房地产开发有限责任公司债权资产公开竞价转让的补登公告

中国信达资产管理股份有限公司湖南省分公司（以下简称“信达湖南分公司”）已于2025年11月17日至2025年11月21日17时在湖南省联合产权交易所有限公司（以下简称“湖南联交所”）对湖南屹立房地产开发有限责任公司债权资产进行公开挂牌竞价，因仅有一人报名，根据金融资产管理公司不良资产业务管理办法相关规定，现补登公告如下：

补登公告期：2025年11月26日至2025年11月28日。公告期内受理对上述资产相关处置的竞买、征询和异议，以及有关排斥、阻挠征询或异议以及其他干扰资产处置公告活动的举报。补登公告期内，如有新的竞买人报名，竞买人须在2025年11月28日下午17点前在湖南联交所报名并足额缴纳保证金200万元整（具体以湖南联交所要求为准）。

竞价时间：补登公告结束后，信达湖南分公司将在本公告期结束后的下一个工作日（即2025年12月1日）再次在湖南联交所组织竞价，自由报价时间为2025年12月1日9时起至2025年12月1日10时止（自由报价阶段结束后即进入延时竞价）

湖南屹立房地产开发有限责任公司债权资产具体情况、竞买人条件、报名所需提交的资料、保证金交纳、付款方式及竞价规则等内容详见信达湖南分公司于2025年11月17日在湖南联交所（https://www.hnaee.com/creatorCMS/appManage/objectManage/openXmContentWin.page?id=306616#title）发布的公告，或可与信达湖南分公司联系人咨询联系。联系电话：0731-84121155，联系人：康经理，联系地址：湖南省长沙市开福区芙蓉中路288号金色地标大厦26-27层。欢迎社会各界投资者踊跃参与竞买。

中国信达资产管理股份有限公司湖南省分公司
2025年11月26日

特别提示：以上资产信息仅供参考，信达公司不对其承担任何法律责任。

注销公告

双牌县慧谷公益服务中心（统一社会信用代码：52431123MJJ52313 9H）现决议注销。请各债权人自本公告见报之日起45日内向本单位清算组申报债权。联系人：屈璐 18797718520 特此公告。

遗失声明

长沙市非物质文化遗产保护协会因保管不善遗失长沙市财政事务中心制发的《湖南省财政票据领用证》一本，特此声明作废。

湖南中联国际贸易有限责任公司遗失中国-东盟自贸区原产地证，证号：E257431573830389，声明作废。

何丽芝遗失医师资格证，证号：20224321043102319830703812 9，发证日期：2022年9月20，医师级别：执业助理医师，发证单位：湖南省卫生健康委员会，声明作废。

湖南京湘环保有限公司遗失公章一枚，编号：4301020169861，声明作废。

湖南省益阳市安化县高明乡阴山排村经济合作社刘威银私章遗失作废。

改扩建年产5万立方米竹胶合板生产线项目征求意见稿公示

《改扩建年产5万立方米竹胶合板生产线项目本项目环境影响报告书》征求意见稿已完成，现按《环境影响评价公众参与办法》（生态环境部令第4号）规定进行信息公示，公众可即日起10个工作日查阅网址：链接：https://pan.baidu.com/s/1vzXzoHqw9c5DXMt_vkKWPQ?pwd=5997，提取码：5997，可采取信函等方式反馈征求意见表以表达对项目环境保护方面的意见。建设单位：环化市洪江区湘铁竹木有限公司，联系人及电话：周总 13874530268，地址：湖南省怀化市洪江区长赛62号。

寻人启事

本人于2021年9月26日在湖南省株洲市炎陵县中村瑶族乡鑫山村耕熟岭路段捡拾女婴1名，目测年龄3个月左右，身着粉色衣服，随身未携带任何物品。小孩拾获时精神状态良好，现由我暂时照料，恳请孩子的亲生父母或知情人士看到启事后，尽快与我联系：肖根勇 17742537138。

衡阳市欢娱文化传媒有限公司遗失公章 4304086003092，声明作废。

湖南智汇物流科技有限公司遗失公章 4301211026916 4，声明作废。

长沙市岳麓区烟草专卖局公告

2025年11月15日，长沙市岳麓区烟草专卖局会同公安部门在长沙市岳麓区学士收费站出口，查获一批涉嫌无烟草专卖品准运证运输的烟草专卖品，品种及数量为双喜（硬经典1906）200条、红塔山（硬经典100）50条、芙蓉王（硬）200条、贵烟（跨越）64条、七匹狼（纯境）108条、钻石（荷花）50条，共计6个品种672条。我局依法对该起案件立案调查，并对这批涉案卷烟予以先行登记保存（证据先行登记保存通知书：长（岳）烟存通字[2025]第121号）。请上述涉案物主于本公告发布之日起六十日内，到我局（地址：长沙市岳麓区桔子洲街道麻园路后湖新村艺术城5号楼，联系电话：0731-87969236）接受调查处理。若逾期不接受调查处理，我局将依据《湖南省烟草专卖管理办法》第二十条及相关法律法规规定，依法对涉案烟草专卖品作出处理。特此公告。

桃源县山水梅溪餐馆遗失食品经营许可证正副本，许可证编号：JY24307250287065，声明作废。

河南省纳川基础工程有限公司蒸湘区分公司公章 4304077011068 遗失作废。

【温馨提示】本栏目仅提供公示平台，所发布的所有公示内容均由提供者或提供单位负责解释并承担法律责任，与本报社无关。