“秋天的第一杯奶茶”爆单，你喝了吗

长沙奶茶店“忙不赢”，有顾客“等2小时也要喝” “秋一杯”的仪式感拉高奶茶行业热度

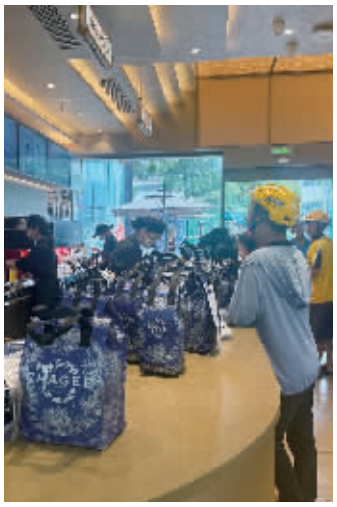
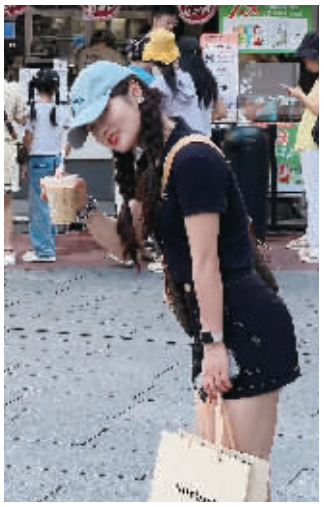

8月7日是立秋，不少年轻人都热衷秋天第一杯奶茶的仪式感，都说要在立秋当天喝到奶茶。因此，当天订单量比平时多了不少，外卖订单更是大增。 顾荣 龙思言 摄

扫码看视频

“你喝到秋天的第一杯奶茶了吗?”8月7日立秋，“秋天的第一杯奶茶”话题再次登上热搜，不少网友在社交平台晒出自己收到的奶茶，仪式感满满。

事实上，早在两周前，各大外卖平台就开始预热秋天的第一杯奶茶活动。8月7日，三湘都市报记者走访长沙多家奶茶店发现，不少门店开启爆单模式，奶茶店店员直呼“忙不赢”。

■文/视频 三湘都市报全媒体记者 龙思言 通讯员 李振 刘嘉馨

有顾客说等2小时也要喝奶茶

8月7日中午，在霸王茶姬泊富国际广场店，出餐口区域摆满了做好的订单，外卖小哥和自取顾客一波接着一波前去拿餐。制作区的4名工作人员风风火火完成贴标签、做奶茶、打包等系列工作…… “今天上午的订单就开始多起来了，外卖订单比平时多了两三倍，堂食的客人也很多，现在下单的话前方还有70余杯正在制作，等待时间比较长哦。”该店工作人员依次向每位到店准备点单的顾客说明等单情况。让人意外的是，不少顾客表示，“等单时长不重要，重要的是想喝上秋天的第一杯奶茶。”

不仅是霸王茶姬，记者走访发现，长沙多家奶茶店都出现了排队现象。在喜茶芙蓉中路一段店，店内坐满了正在等单的顾客，点单处的小票多得堆成山。“喜茶正好卡着立秋的节点上新了和动漫‘chiikawa’的联名，有烤布蕾油切乌龙冰、烤布蕾抹茶冰两种新口味，还有我最爱的抹茶波波冰回归!”在附近写字楼上班的刘女士表示，自己趁着午休时间准备买“秋天的第一杯奶茶”，没想到前方还有近130杯正在制作，预计等待两个多小时，“来都来了，中午就在奶茶店边等‘秋一杯’边休息吧。”

该店店员则告诉记者，“很多顾客都热衷秋天第一杯奶茶的仪式感，备注要在立秋当天喝到奶茶。因此，今天订单量比平时多了不少，外卖订单更是大增。”

“秋一杯”预计销量或将创新高

值得一提的是，今年“秋一杯”营销战堪称“魔幻”：沪上阿姨推出“买奶茶抽8克黄金”，益禾堂万份黄金免费送，有网友调侃“以前喝奶茶发胖，现在喝奶茶发财”。蜜雪冰城则推出“苹果美式”“苹果奶绿”新品，柠季推出限定款“桂子油柠檬茶”送贴纸和盲盒。

与此同时，不少奶茶品牌在立秋期间纷纷玩起了“联名”，奈雪跨界联名QQ飞车，瑞幸联动浪浪山小妖怪……让许多网友直呼“爷青回”。

早在“秋天的第一杯奶茶”来临前，不少商家纷纷在社交平台开启了“秋一杯倒计时”。“距离‘秋一杯’还有5天，店里都是摇奶茶高手，尽管放马过来吧。”“距离‘秋一杯’还有一天，当天可以让我做奶茶做到绝望吗?”……

此番预热也吸引不少网友关注，网友们纷纷在评论区调侃道 “爆单的时候可别哭”“外卖员的噩梦来了”，还有网友表示“不是才三伏天吗?我还没开始减肥呢”。

据美团餐饮观察发布的数据，2024年立秋当天，超20万家茶饮店“秋一杯”外卖总销量突破5300万杯，较2023年增加34%，部分品牌门店销量甚至实现翻倍。

有业内人士指出，受几轮外卖大战的持续带动，今年奶茶行业热度居高不下。从平台监测与业内反馈来看，今年“秋天第一杯奶茶”的单量或将再创新高，本报将持续关注。

“彤”款彩椒碗因低卡、高颜值走红

长沙轻食圈刮起“彩椒风”

扫码看视频

三湘都市报8月7日讯 近期，演员关晓彤在社交平台频频分享的自制“彩椒碗”引发广泛关注，众多网友跟风尝试后给出好评：“跟着女明星做减脂餐果然有收获，低卡又美味。”

今年盛夏，轻食圈悄然刮起一阵“彩椒风”。8月7日，记者发现，从社交平台的热门标签到轻食店的抢手货，“彩椒碗”正以惊人速度占据现代人的餐桌。

一轻食店“彩椒碗”日销量超40单

视觉经济时代，“彩椒碗”成为众多年轻人的新宠。

“我们店是长沙首家卖明星同款‘彩椒碗’的轻食店。”熹澜花中式控卡轻食长沙银盆岭万达广场店负责人表示，“前段时间，明星关晓彤、蒋欣吃的彩椒碗很流行，有顾客私信我想要吃这款轻食，于是我们店改良推出了新品彩椒碗。”

该负责人表示，这款彩椒碗非会员29元/份，会员最低27元/份。7月20日首次上线后，初期每天能卖10份左右，后来一天最多能卖40多份，“我们在原有彩椒内放土豆泥、胡萝卜泥的基础上做了不少升级，添加了贝贝南瓜补充优质碳水，生菜丝、烤花菜增加膳食纤维等，彩椒碗热量约300—400大卡，不少人建议每天供应，现在成了我们店的常规菜品”。

彩椒碗市场销量大幅提升，电商平台上彩椒的搜索量也明显上升。“我们店的彩椒产地直发，0.5公斤起卖，价格在13.34—19.8元/斤不等，每公斤约有4—6个，大小适合做彩椒碗。目前，我们店3个月累计销量超5万单，回头客就有超4000人。”绿参食品专营店淘宝客服介绍。

低卡、颜值效应，是彩椒碗走红的关键

今年以来，网友纷纷模仿晒出自制彩椒碗。小小的彩椒碗，为何有这么大的魅力?

“彩椒碗的成功，藏着当代人饮食观念转变的密码。”业内人士指出，在健康焦虑弥漫的当下，彩椒本身的营养优势成为最大卖点。每100克彩椒的维生素C含量相当于3个橙子，热量却只有苹果的一半，这种天然食材的创新应用，恰好满足了消费者对低卡、低碳水、高纤维健康餐的迫切需求，成为健身减脂人群及健康饮食爱好者的理想选择。而且彩椒本身质地较硬，是十分理想的“可食用容器”，填入食材后，便无需额外准备餐盒，方便携带又免去了清洗餐具的麻烦。

此外，该业内人士认为，当填入缤纷的杂粮饭、蛋白质丰富的鸡胸肉或鲜虾、搭配翠绿时蔬，一份“彩椒碗”瞬间化身为“艺术品”。这种超高“颜值”使其成为社交媒体上的宠儿，用户热衷于分享制作过程和诱人成品，相关话题也形成裂变式传播，不断吸引新用户加入体验大军套餐。

■文/视频 全媒体记者 卜岚 通讯员 张尧钰 刘丽

湖南省财信资产管理有限公司与湖南祺茂科技有限公司债权转让暨债务催收联合公告

根据湖南省财信资产管理有限公司与湖南祺茂科技有限公司达成的《债权转让合同》，湖南省财信资产管理有限公司将其对公告债权清单所列债务人（胥伸伟、唐艳凤、胥伸秀、杨贵强）欠及其担保人所享有主债权及担保合同项下的全部从权利（包括但不限于保证权利、抵押权、质押权等）依法转让给湖南祺茂科技有限公司。湖南省财信资产管理有限公司特公告通知各债务人、担保人以及债务人、担保人因各种原因发生更名、改制、歇业、吊销营业执照或丧失民事主体资格等情况的相关承债主体或清算主体。

湖南祺茂科技有限公司作为上述债权的受让方，现公告要求公告清单中所列债务人、担保人及其清算义务人等其他相关当事人，从公告之日起立即向湖南祺茂科技有限公司履行主债权合同及担保合同约定的还本付息义务或相应的担保责任(若债务人、担保人因各种原因发生更名、改制、歇业、吊销营业执照或丧失民事主体资格等情形，请相关承债主体、清算主体代为履行义务或承担清算责任)。特此公告!

债务人：长沙湘诚印刷有限公司；担保人：胥伸伟、唐艳凤、胥伸秀、杨贵强；欠款项按借款合同、担保合同、法院判决及中国人民银行有关规定计算。

湖南祺茂科技有限公司

联系地址：湖南省长沙市岳麓区潇湘北路万科金域国际四期商铺S6-2-207

联系人：刘女士 联系电话：18274826956

湖南省财信资产管理有限公司

联系地址：湖南省长沙市天心区城南西路3号财信大厦十五楼

联系人：付先生，联系电话：0731-85196047

2025年8月8日

拍卖公告

受托于本年8月18日10时30分在长沙国有资产电子交易系统对长沙市望城区城市管理和综合执法局存放于望城大道仓库的29项废旧设施设备一批拍卖，起拍价5189万元，标的即日起展示，有意竞买者于8月15日16时前交保证金10万元至指定账户到本公司办理竞买登记，咨询13808495598刘总，报名地址：长沙市金星路荣和花国际酒店B栋4023室。

湖南鸿乾丰拍卖有限公司

遗失声明

长沙市美容美发化妆品行业协会遗失社会团体法人登记证书正本，统一社会信用代码：51430100501433832 1，声明作废。

长江县伍市镇荣达焊接服务部(个体工商户)财务章4306261003223 4遗失作废。

刘锦泽(父：刘坚，母：毛友平)遗失出生医学证明，编号：T430958551，声明作废。

注销公告

长沙市工业互联网协会(统一社会信用代码：51430100MJJ528044X)申请注销，因不能召开会员大会，现登报公示。会员有异议者自本公告之日起45日内，请与刘坚国(电话：13797938765)联系。特此公告!

2025年8月8日

遗失声明

长沙市语纱文化传播有限公司遗失财务专用章一枚，声明作废。

黎荣波遗失恒大绿洲购房收据，票号：01233781，金额：249176，声明作废。

长沙市冀京文化艺术有限责任公司公章4301041243125遗失作废。

湖南省招标有限责任公司郴州分公司遗失公章4310000085982、财务章4310000085983，声明作废。

岳阳经济技术开发区圈圈饮品店遗失食品经营许可证正本，编号：JY24306720048094 声明作废。

G319长沙市开福区白沙河至望城区金山桥段环境影响评价报纸公示

项目名称：G319长沙市开福区白沙河至望城区金山桥段。建设地点：长沙市开福区、望城区、湖南湘江新区。建设性质：改建、新建。环评报告及公众意见表的网络链接：https://www.eiacloud.com/gs/detail/1?id=50806kZ459。征求意见的公众范围：受项目直接、间接影响以及关注该项目的单位和个人。公众提交意见的方式和途径：。建设单位：长沙市湘行交通建设管理有限公司。联系方式：王工 19110112091。征求意见时间：按登报日期起10个工作日

安化县航航食品店遗失公章（编码：4309231001054 9），声明作废。

湖南省鞭炮烟花进出口公司攸县出口花炮厂遗失营业执照正、副本，注册号：4302231000237，现声明作废。

湖南创酷暖通设备有限公司遗失财务专用章：4301111029284 6法定代表人章刘星星：4301111029284 7声明作废。

公告

湖南天达生物技术有限公司（统一社会信用代码：91430111329395765T），股东王春莲（身份证号：433002194707170040），因你长期未履行股东义务且无法联系，现依法公告通知：请于见报后10日内联系公司，逾期将视为放弃股东相关权利。联系地址：长沙市雨花区万家丽中路二段68号双帆华晨大厦2406房，联系电话：19974817067

湖南天达生物技术有限公司

2025年8月8日

注销公告

长沙市内部报刊协会（统一社会信用代码：51430100009197744 9K）将申请注销，现因不能召开会员大会表决，故登报公示。会员有异议者自本公告之日起45日内前往长沙市政协107号办公室与王惠瑜联系。联系人：王惠瑜 17352865278

长沙市内部报刊协会

2025年8月8日

岳阳市鑫物商贸有限公司43060210078202公章遗失，声明作废。

环评征求意见稿公示

湖南百聪福环境科技有限公司宁远县医疗废物处置中心特许经营项目，报告链接：https://panbaidu.com/s/1kzYycKW2xVCk0iaBuRGRTw?pwd=4fat，提取码：4fat。意见表链接：http://www.meegov.cn/xxgk2018/xxgk/xxgk01/201810/t20181024_665329.html。查询地址：湖南百聪福环境科技有限公司，征求项目周边有影响的范围意见，彭经理19907351898，3300486331@qq.com。公示周期：发布之日起10个工作日。

遗失声明

湖南福昌建筑劳务有限公司（统一社会信用代码：91431003MA4RRRDG3Q）遗失公章一枚，声明作废。

刘梓仪（父亲：刘博文，母亲：王婷）遗失湖南省出生医学证明，编号：T430544824，声明作废。

长沙悦湖商业管理有限公司财务专用章43010310235287、发票专用章43010310235286，声明作废。

拍卖公告

定于2025年8月22日10时在长沙国有资产交易系统拍卖长沙市口腔医院友谊路院科教综合楼二楼食堂三年期租赁权，有意者请于2025年8月20日16:00前，携保证付款凭证及报名资料（报名资格要求详见长沙国有资产交易系统）前往湘春路东宸公寓2栋601室办理报名手续。联系电话：18867427568黄女士

湖南三友拍卖有限公司

清算公告

长沙市内部报刊协会（统一社会信用代码：51430100091977449K）将予以注销，请相关债权债务人员自本公告之日起45日内前往长沙市政协107号办公室申报。联系人：王惠瑜 17352865278

长沙市内部报刊协会

2025年8月8日

【温馨提示】本栏目仅提供公示平台，所发布的所有公示内容均由提供者或提供单位负责解释并承担法律责任，与本报社无关。