46家上市湘企发布中报预告，预计25家实现盈利，其中时代电气赚钱最多

8家上市湘企预计半年净利润过亿元

湘股风向标

扫码看视频

7月3日，圣湘生物率先预告“中考成绩单”，由此拉开上市湘企2024年半年度业绩预告大幕。截至7月17日，已有46家上市湘企相继发布了中报预告，预计实现盈利的有25家，占比为54%。

■文/视频 三湘都市报全媒体记者 潘显璇

8家企业预计半年净利润过亿

已披露中报预告的上市湘企中，时代电气的业绩处于领跑地位，预计2024年上半年实现净利润15.07亿元，同比增长30.56%。公司表示，受益于铁路投资增长、客流复苏等积极影响，以及轨道交通产品验收交付量同比增长，功率半导体器件等新兴装备产业也在增长，公司的营收有所增长，也相应带动了净利润的增长。

今年以来黄金价格的持续上涨，让坐拥金矿的湖南黄金业绩大涨，预计今年上半年的净利润为3.91亿元至4.47亿元，同比增长40%至60%。

休闲食品企业盐津铺子的业绩继续稳健增长，预计2024年上半年的营业收入为24亿元至25亿元，同比增长26.72%至32%；预计净利润为3.1亿元至3.3亿元，同比增长26.18%至34.32%。

此外，还有圣湘生物、劲仔食品、长高电新、酒鬼酒、赛恩斯预告今年上半年的净利润下限也将超过1亿元。

目前业绩最差的上市湘企，则是面临退市的鹏都农牧，上半年预计亏损2.5亿元至3.5亿元，亏损额较去年同期明显扩大。亏损的原因，公司解释称，一方面是受牛羊肉市场价格持续下跌的影响，公司肉牛、肉羊业务发生亏损，并导致存栏肉牛、肉羊出现减值而计提相应存货跌价准备，另一方面受农资和粮食市场价格下降的影响，公司的农资与粮食贸易业务也发生亏损。

绩优股更易获得资金追捧

中报预告以及半年报，会向市场和投资者传递公司业绩变化的情况，投资者可以通过它评估公司的盈利能力、增长趋势和财务健康状况。每年这个时候，二级市场也会出现一波中报行情，投资者不妨多关注。

在2024年中国经济转型的关键节点，良好的半年报更可以增强投资者对公司未来发展的信心，可能会对股价产生积极影响。

根据以往经验，业绩超预期增长的行业个股更容易获得资金追捧；业绩高增长、行业高景气度板块有望成为中报行情热点；而业绩预减、亏损的公司，投资者应以回避为主。

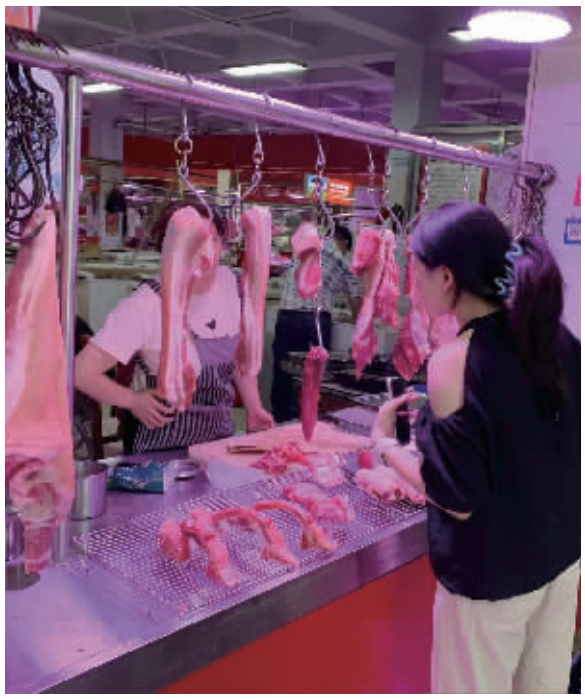

7月18日，在长沙一猪肉摊位前，市民正在购买猪肉。

供应减少 湖南猪肉价格上涨

分析：涨速放缓，后期或逐步平稳

扫码看视频

三湘都市报7月18日讯 上周湖南重要民生商品供应充足，市场价格稳定。据湖南省发改委发布的数据，上周，我省鲜猪肉集市平均价格为31元/公斤，较前一周上涨0.79%。当前，长沙“菜篮子”价格如何？7月18日，记者展开了走访。

7月18日，在长沙市开福区荷花池生鲜市场，市民唐女士正在购买猪肉，“前两周来买才30元/公斤，现在又涨价了！不过还好，涨幅不算太大。”

对于猪肉价格的上涨，全大妈土猪肉店的负责人坦言，“今年上半年猪肉价格一直在涨，年初24元/公斤，后来涨到了30元—34元/公斤，现在价格是36元/公斤。”说罢，他指着案板边的排骨说，“排骨现在52元/公斤，也涨了2元/公斤。”

不仅是这家门店，其他猪肉摊位的价格也有所浮动。菜农土猪肉店的老板表示，门店五花肉34元/公斤，排骨54元/公斤，猪脚价格34元/公斤，“这段时间五花肉价格上涨了2元—6元/公斤，光这几天就涨了1元—2元/公斤，但销量一直挺稳定的，毕竟需求没有变化。”

业内人士表示，当前正值暑期假日，各地餐饮、旅游等行业进入旺季，这对于后期的消费需求也有一定的促进作用。从湖南省内情况来看，当前猪肉零售价的涨速已经开始放缓，预计后期全省猪肉价格或将在此基础上逐步归于平稳。

■文/图/视频 全媒体记者 卜岚 通讯员 胡珊珊 申佳鹭

链接

21.95亿元重整投资款到位，步步高涨停

扫码看视频

三湘都市报7月18日讯 7月17日晚，步步高公布了重整的最新进展。截至当天，17名重整投资人已缴纳重整投资款合计21.95亿元。

具体来看，4家产业投资人，已全部缴纳重整投资款，共计9.02亿元，产业投资人将尽快与公司开展相关业务合作，全面提升步步高股份持续经营能力，推动公司高质量发展。13家财务投资人已缴纳重整投资款共计12.93亿元，公司已根据重整计划的规定有序开展相关执行工作。

记者了解到，此次重整步步高共计引入投资款25亿元，也就是说还有约3亿元来自财务投资人的投资款将在后续到位。

2023年10月26日，步步高重整正式获得法院裁定受理。2024年4月，步步高相继确定两批共计17家投资人，并于4月25日签订了《重整投资协议》。5月9日，步步高相继披露《重整计划（草案）》相关方案，并最终获得出资人组会议、债权人会议通过。6月30日，重整计划获得法院裁定批准，重整进入执行阶段。

随着产业投资人及财务投资人已缴纳21.95亿元投资款，绝大部分投资款已经到位，此次步步高重整即将迎来收官。在此利好消息刺激下，7月18日，步步高迎来涨停，收盘价为3.23元/股。

■文/视频 全媒体记者 潘显璇

湖南卜蜂生物科技有限公司“青年鸡”养殖基地（二期）建设项目环境影响环境影响报告书（征求意见稿）》的公示

我单位委托衡阳云凯环保有限公司编制的征求意见稿已完成，现对项目进行公示：（一）环境影响报告书征求意见稿全文的网络链接：链接：**https://www.doc88.com/p-59599620342208.html**（二）查阅纸质报告书的方式和途径：①湖南卜蜂生物科技有限公司办公室处索取；②电话联系金女士 **0734-5226880** 索取。（三）征求意见的公众范围：项目红线外 **2.5km** 范围内可能受影响的居民及单位。（四）公众意见表的网络链接 **http://www.mee.gov.cn/xxgk2018/xxgk/xxgk01/201810/t20181024_665329.htm**（五）公众提出意见的方式和途径：**（1）**将公众意见表电子版发至建设单位联系人邮箱：金女士 **997622232@qq.com**；**（2）**将公众意见表纸质版交至建设单位：湖南卜蜂生物科技有限公司；（六）公众提出意见的起止时间：公示之日起 10 个工作日内。

拍卖公告

受委托，我公司定于 **2024** 年 **7** 月 **30** 日 **10** 点在 **www.zzpaimai.com** 拍卖 **19** 台机动车、车型有大众、猎豹、起亚、思威、五十铃、江铃、东风等；公告之日起至 **7** 月 **29** 日看车及报名。咨询 **13873324859** 吴先生，看车预约：**15570732156** 邹先生。

株洲拍卖有限公司

醴陵市高飞建材经营部（**92430281MA4RBUH178**）遗失公章一枚，声明作废。

湖南江域置业有限公司遗失公章一枚，编号：**4301000082855**，遗失私章（周建国）、私章（范焱斌）各一枚声明作废。

邵阳县财政局工会委员会遗失中国工商银行邵阳县支行银行开户许可证，核准号：**J5553000023301**，账号：**1906026009026406309**，声明作废。

遗失声明

长沙一行文化传媒有限公司遗失财务专用章、严子寅法人章，编码分别为 **43010310069507**、**43010410206775**，声明作废。

岳阳金博辰汽车服务有限公司遗失公章，编号 **4306021004324 2**，财务章编号：**4306021004324 3**，法人章（李凌）编号：**4306021004324 5**，声明作废。

天翼云科技有限公司湖南分公司（统一社会信用代码：**91430103MA7BECY21Q**）遗失项目管理章，编号：**4301021006260 2**；声明作废。

常德市武陵金叶大酒店龙马美食文化村遗失常德市工商行政管理局武陵分局于 **2003** 年 **5** 月 **15** 日核发的注册号：**4307022000217** 营业执照正副本，声明作废。

遗失声明

长沙市开福区宜佳汽车修理厂遗失公章一枚，声明作废。

陈俊希（母亲：陈亚媚，父亲：陈扬）遗失出生医学证明，编号：**R430795378**，声明作废。

吴易恒（父亲：吴小桥，母亲：张星星）遗失出生医学证明，编号 **L431009816** 声明作废。

李曦菡（父亲：李斌，母亲：曹春华）遗失出生医学证明，编号：**L430670525** 声明作废。

曹涵熙（父亲：曹大永，母亲：刘永丽）遗失出生医学证明，编号 **K430784351** 声明作废。

曹嘉熙（父亲：曹大永，母亲：刘永丽）遗失出生医学证明，编号 **M430164146** 声明作废。

陈清宇遗失驾驶证，证号：**5221 2319970521454** 声明作废。

遗失声明

张泽宇（母亲：吴小春，父亲：张泽宇）遗失出生医学证明，编号：**Q432301197**，声明作废。

李龙泽（父亲：龙亮军，母亲：李旭霞）遗失出生医学证明，编号：**L430888259**，声明作废。

吕世贤（父亲：吕续军，母亲：许祝莉）遗失出生医学证明，编号 **J430100793** 声明作废。

陈歆朵（父亲：陈振东，母亲：吴琼）遗失湖南省出生医学证明，编号：**R430321075**，声明作废。

易梓玲（母亲：杨红，父亲：易万清）遗失出生医学证明，编号：**R430406874**，声明作废。

刘宇晟（父亲：刘晴，母亲：罗娜）遗失出生医学证明，编号 **R430652473** 声明作废。

拍卖公告

受委托，我公司定于 **2024** 年 **7** 月 **31** 日 **10–11** 时在长沙国有资产电子交易系统上公开拍卖浏阳金阳医院 **1–3** 层部分零星商业、食堂 **5** 年租赁权，出租面积 **2540.6** 平方米，首年租金起拍价 **88.36** 万元。详见拍卖资料按现状出租以实际交付为准。合格竞买人应符合以下条件，并提供相关证明文件：**1.**必须具备独立法人资格、企业财务状况良好、营业执照应包含商业服务、餐饮服务等经营范围，具备《食品经营许可证》。**2.** 竞买人的项目负责人应具有至少 **3** 年及管理过 **500** 人以上的食堂经营管理经验(提供包含负责人简历且服务对象 **500** 人以上的项目合同以及该负责人 **3** 年社保缴纳证明，或由项目合同的甲方开具证明材料原件)。**3.**竞买人在前三年的经营活动中没有因食品安全事故或劳动纠纷被行政处罚的记录。未列入严重失信行为名单。**4.**单位负责人为同一人或者存在控股、管理关系的不同单位，不得同时参加本项目竞买。**5.**与委托人存在利害关系可能影响拍卖公正性的法人、其他组织或者个人，不得参加竞买。**6.**竞买人必须符合法律法规规定的其他条件。**7.**本项目不接受联合体参与竞买。**8.**委托人保留对竞买人进行考察的权利。自公告之日起在标的所在地进行展示，有意竞买者请携带有效证件原件及保证金 **50** 万元缴款凭证，于 **2024** 年 **7** 月 **30** 日 **16** 时前到岳麓区岳麓大道 **89** 号麓江春 **1** 栋 **1904** 办理竞买报名手续。

详情请登陆网址：**http://csggzy.cn/**了解。咨询：**15575828858**

湖南光大拍卖有限公司

杨汶鑫（父亲：杨涛，母亲：梁艳）遗失湖南省永州市蓝山县人民医院的出生医学证明，编号：**O430235134**，声明作废。

曾美宜（父亲：曾宪波，母亲：黄文娅）遗失湖南省永州市蓝山县蓝山妇幼保健院医院的出生医学证明，编号：**R430232550**，声明作废。